

21.5.1944

Byggnadsnämnden i Borrby

## Byggnadsplats och sökande

Fastighetsbeteckning (kvarter och tomtnr, stadsågonr eller annan beteckning)

Tomt nr 7 i kv. Dalen, Borrby

Fastighetsadress (stadsdel, gatadress eller motsvarande)

Dalgatan

Sökandens titel, namn, post- och telefonadress

Snickare Kjell Nilsson, Borrby 19<sup>44</sup>, Borrby Tel. 20698

## Husbyggnad

<input checked="" type="checkbox"/> En-/Två-familjshus	<input type="checkbox"/> Fler-familjshus	<input type="checkbox"/> Fritidshus	<input type="checkbox"/> Uthus	Annat husbyggnadsföretag
<input checked="" type="checkbox"/> Omfattning Helt ny byggnad	<input type="checkbox"/> Till-/Påbyggnad	<input type="checkbox"/> Ombyggnad/Ändringsarb	<input type="checkbox"/> Schaktning till husb-företag	

## Annat byggnadsföretag

<input type="checkbox"/> Plank, mur o d	<input type="checkbox"/> Schaktning, fyllning	<input type="checkbox"/> Fast cistern o d	<input type="checkbox"/> Upplag
(Följande är tillämpligt endast inom vissa områden, t ex stadsplaneområde)			
<input type="checkbox"/> Omfärgning av fasad	<input type="checkbox"/> Byte av tak-täckn-mat	<input type="checkbox"/> Skylt, ljusanordn	<input type="checkbox"/> Rivnings-arbete

## Övrigt

Statligt bostadslån			
<input checked="" type="checkbox"/> söks samtidigt	<input type="checkbox"/> söks ej	<input type="checkbox"/> har sökts/beviljats	<input type="checkbox"/> kommer att sökas
Anmärkningar			

*Kjell Nilsson*  
(Sökandens underskrift)

## Bilagor

Byggnadslovshandlingar	Byggnadsnämndens anteckn	Andra handlingar	Vidaresänd den
<input checked="" type="checkbox"/> Situationsplan		<input type="checkbox"/> Ansökan om statligt lån	
<input checked="" type="checkbox"/> Huvudritningar (arkitektoniska utformningen)		<input type="checkbox"/> Ansökan om anslutning till vatten och avlopp	
<input type="checkbox"/> Konstruktionsritningar		<input type="checkbox"/> Ansökan om tillstånd att anordna wc	
<input type="checkbox"/> Värme-, ventilations- och sanitetsritningar		<input type="checkbox"/> Förhandsanmälan om livsmedelslokaler	
<input checked="" type="checkbox"/> Teknisk beskrivning		<input type="checkbox"/> Säkerhet för gatukostnadsersättning	
<input type="checkbox"/> Anmälan om utsedd arbetsledare			
<input type="checkbox"/> Ansökan om tillstånd betr brandfarlig vara			

## Byggnadsnämndens anteckningar

Ifylles i tre ex och bifogas ansökan om lån eller ansökan om byggnadslov (blankett Kab nr 172).

Vid till-, på- eller ombyggnad eller annat arbete betr befintlig byggnad, beskrives dennas nuvarande skick samt anges vilka åtgärder som avses samt hur arbetet skall utföras.

Betr grund, väggar, bjälklag och tak skall fullständiga uppgifter lämnas om konstruktionssätt, material, fabrikat, ytbehandling, dimensioner, volymvikt, betongkvalitet, värme-, ljud- och vattenisolering. Ifråga om betonghålblock anges antal hålradar.

## TEKNISK BESKRIVNING

Nybyggnad  Till-, på- eller ombyggnad  Annat arbete

BYGGNADSOLOV  
Inkom den Jämlikt protokoll av den 15/5 1964  
meddelas härmed tillstånd att i enlighet med denna handling utföra byggnadsarbete.  
Vid arbetets utförande skola alla gällande föreskrifter och vederbörande myndigheters i dessa hänseelser iakttagas.  
Borrby

Kommun <b>Borrby</b>	Länsbeteckn <b>L</b>	Fastighetsbeteckning Tomt <u>1874/1875</u>
Sökandens namn <b>Kjell Nilsson</b>		
Sökandens adress och telefon <b>Borrby 1944, Borrby Tel. 20698</b>		
<b>Grund</b> Undergrundens beskaffenhet och mäktighet  <b>Pinne</b>	<b>Bjälklag</b> Källarbjälklag  1/8" hård träfiberskiva + 22 mm golvträ eller 22 mm spånskiva resp. 23 mm lamellparkett, 2"x3" regler c/c max 60 cm, 50 mm mineralullsmatta, 13-15 cm armerad betongplatta. Betong III K 150 St 44 eller Btg II K 250 Ks 40.	
Grundläggningssätt <b>Grundplattor på frostfritt djup, h=20 cm, b anpassad efter markens bärlighet. Betong III K 2002 Arm. 2 Ø 12.</b>	<b>Mellanbjälklag</b>	
Yttre grundmurar <b>Puts, 25 cm betonghålstén 9 hålradar murbruk KC 11/4.</b>	<b>Vindsbjälklag</b> Fackverktakstolarnas underramar c/c 120 cm, 2"x3" spikregel c/c 120 cm mellan underramarna, 25 cm kutterspånfillning, papp YAC 400/150, 15 mm spontad panel.	
Värmeisolering <b>Trällsplattor efter behov.</b>	<b>Bjälklag under badrum</b> Plastmatta, 5 cm överbetong, 7 cm plastade mineralullsskivor volymvikt 0,1, betongplatta lika bjälklag i övrigt.	
Vattenisolering <b>Slamning med KC 11/3, 1 gg strykning med kall- och 1 gg med varmasfalt.</b>	<b>Altanbjälklag</b>	
Sockel <b>Slätputs brädriven, bruk KC 21/4.</b>	<b>Balkonger</b>	
Dränering <b>1 str. 4" tegelrör på 5 cm grusskikt.</b>	<b>Trappor</b> Inv. av trä. Utv. av betong.	
Inre grundmurar <b>20 cm betonghålstén, murbruk KC 11/4, puts på båda sidor.</b>	<b>Tak</b> Yttertak, snedtak och hanbjälklag Fackverkstakstolar av trä 27° taklutning c/c 120 cm, 17 mm spontad panel underlagspapp YAL 800/275, 9x22 mm ströläkt, 22x35 mm bärläkt, taktegel resp. betongtakpannor. Takstolarna är impregnerade genom doppning i BP-Hylosan.	
<b>Väggar</b> Ytterväggar i allmänhet och under fönster <b>1/2" porös resp. 1/8" hård träfiberskiva, papp YAC 400/150, 4" fiberplank, papp AC 150/200, 30 mm luftspalt, 1/2-stens fasadtegel.</b>		
Innerväggar: bärande <b>3" fiberplank, 1/2" porös resp. 1/8" hård träfiberskiva på båda sidor.</b>		
<b>lägenhetsavskiljande</b>		
<b>trappomslutande</b>		
<b>mot ouppvärmat utrymme</b>		
övriga <b>Lika bärande innerväggar.</b>		
<b>Brandmurar</b>		

**Rumsbeskrivning** Angiv material och målningsbehandling. Använd helst litterering enligt Bygg-AMA

**Kapprum, hall:**  
golv  
Tn4 .2

väggar  
Rj1 .1 (hårda) Vv .4047S

tak  
Rj1 .1 (hårda) Vv .4047S

snickerier  
X(31).122 Vvv .5067LB  
X(32).3 Gaboonfanerade  
X(7).2 Rj1 .2 Vvv .5087LB

Rum:  
golv  
Vardagsrum T1 .132 Vz .5024  
Övriga rum Tn4 .2

väggar  
Rj1 .1 (porösa) Vj .4131

tak  
H1 .732 Vjt .5031S

snickerier  
Lika som under kapprum, hall

Kök:  
golv  
Tn6 .2

väggar  
Rj1 .1 (hårda) Vv .4047S  
Un6 .1 (stänksk.)

tak  
Rj1 .1 (hårda) Vv .4047S

snickerier  
Lika som under kapprum, hall

Yttre målningsarbeten:  
snickerier  
X(31).122, X(32).3 (furu) Vv .5022  
H1 .622, H1 .642 Vv .5012  
H1 .756 Vv .5022

plåt- och smidesarbeten  
Förz. plåt Vv .6010 + Vv .6061  
Järndet. Vv .6040 + Vv .6062

Övriga upplysningar  
Inv. Taklist Vvv .5047M  
Golvsocklar Vvv .5057LB  
Foder o. lister Vvv .5067LB  
Utv. H1 .753 (fönsterpartier) Vv .5012  
X(32) .3 (teak) Vz .5022

**Byggnadsnämndens yttrande**

Byggnadslov  Unders för best av grund-sättet

lämnat  icke lämnat  erfordras  erfordras ej

För området gäller  stadsplan  byggnadsplan  avstyckn-plan  utomplansbest

inga byggn-regl bestämmelser  byggnadsförbud

Fastigheten är rättsligt bildad  Ja  Nej

Byggn-ritn o byggn-beskrivn kan godkännas för byggnadslov  utan erinran  med erinran enl bif yttrande

Byggnadsnämndens underskrift  
Shelley den 25/5-64  
Byggnadsnämnden  
BORRBY

**Värmeinstallation m m**

Värmesystem

Varmvatten  Varmluft

Radiatorer  Slingor i golv  Varmluft-inblåsning  Varmt golv

Själv-cirkulation  Pump-cirkulation  Enrörs-system  Tvårörs-system

Pannutrustning

Varmvattenpanna  Varmluftpanna

Panntyp Villapanna Storlek, m<sup>2</sup> 1,5 Kcal/tim 15-20.000

Bränsle  Olja  Koks/Ved  Gas  EI

Oljeeldningsaggregat  Högtryck  Lågtryck  Förgasningsbrännare

Material i rörledningar Varmvattenledningar samt inbyggda kallvattenledningar av koppar-rör. Utanpå liggande kallvattenledningar av förz. stålrör.

Material i skorsten Tegel 1,6 el. tyngre, ovan tak fasadtegel

Ventilation  Självdrag  Mekanisk ventilation

Evakueringspipors dimensioner  Kök 200 cm<sup>2</sup>  Rum

Badrum 200 cm<sup>2</sup> Wc 200 cm<sup>2</sup> Tvättstuga 200 cm<sup>2</sup>  Torkrum

Övriga upplysningar  
Fönster i rum förses med reglerbart uppställningsbeslag.

Ansvarig arbetsledare

Arkitekt  
AB Hultsfreds-Industrierna  
Hultsfred

Byggnadskonstruktör  
AB Hultsfreds-Industrierna  
Hultsfred

Värme- och ventilationskonstruktör  
Kjell Nilsson

Sökandens underskrift  
Borrby den 14/4 1964

Teknisk beskrivning granskad för statligt lån  utan erinran  med erinran enligt bifogat yttrande

den

28635

BYGGNÄDSLOV

Jämlikt protokoll av den 15/5 1964  
meddelas härmed tillstånd att i en-  
lighet med denna handling utföra  
byggnadsarbete.

Vid arbetets utförande skola alla gällan-  
de förtätningar och vederbörande myn-  
heter i öreskonter följäs.

# SITUATIONSPLAN

## ÖVER

### TOMT NR 7 I KV. DALEN, BORRBY KOMMUN

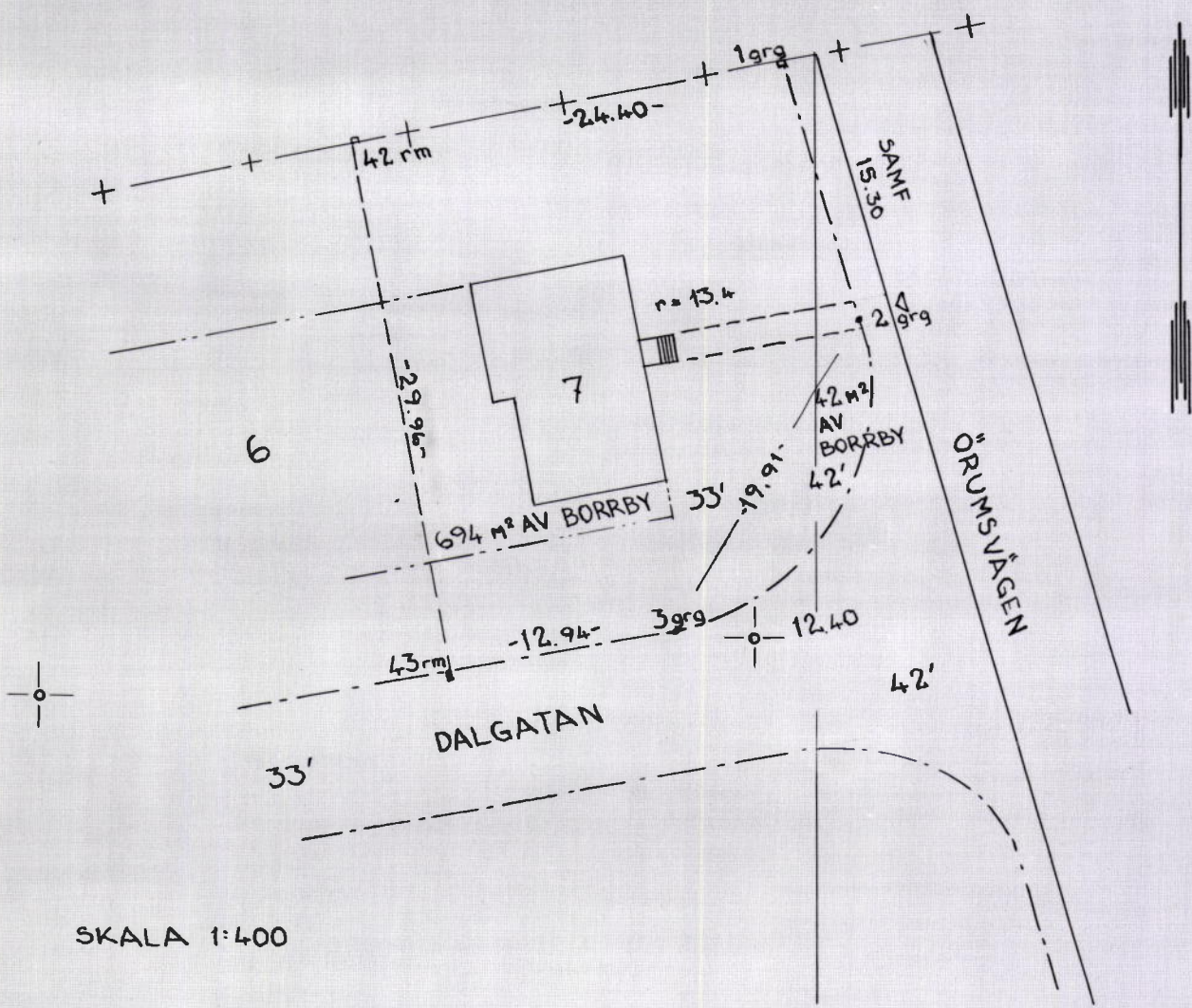

SKALA 1:400

HULTSFRED DEN 2.4.64  
HULTSFREDS-INDUSTRIERNA

64

**BYGGNADSLÖV**

Jämlikt protokoll av den 15/11 1964  
 meddelas härmed tillstånd att i enlighet med denna handling utföra byggnadsarbete.  
 Vid arbetets utförande, skola alla gällande författningar och vederbörande myndigheters föreskrifter följas.

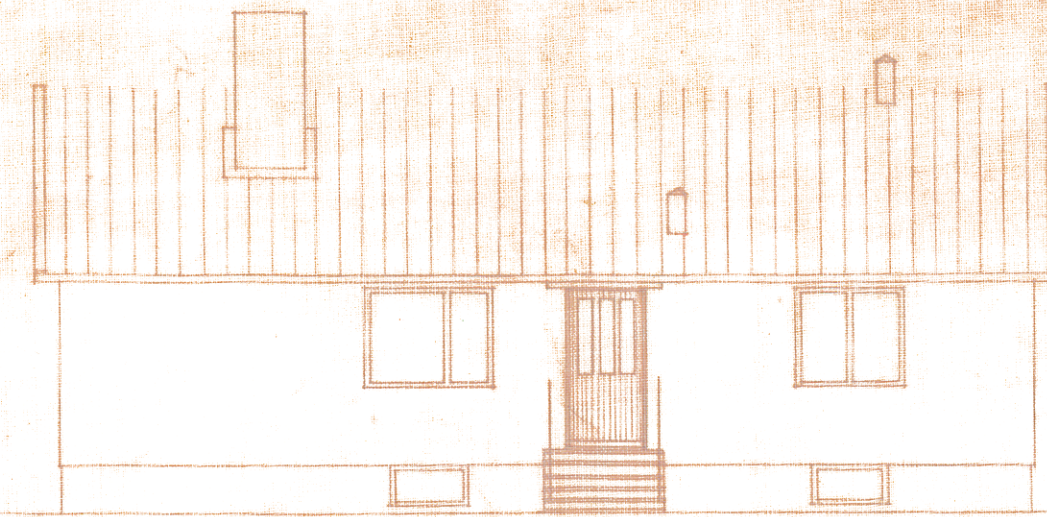

FASAD MOT ÖSTER

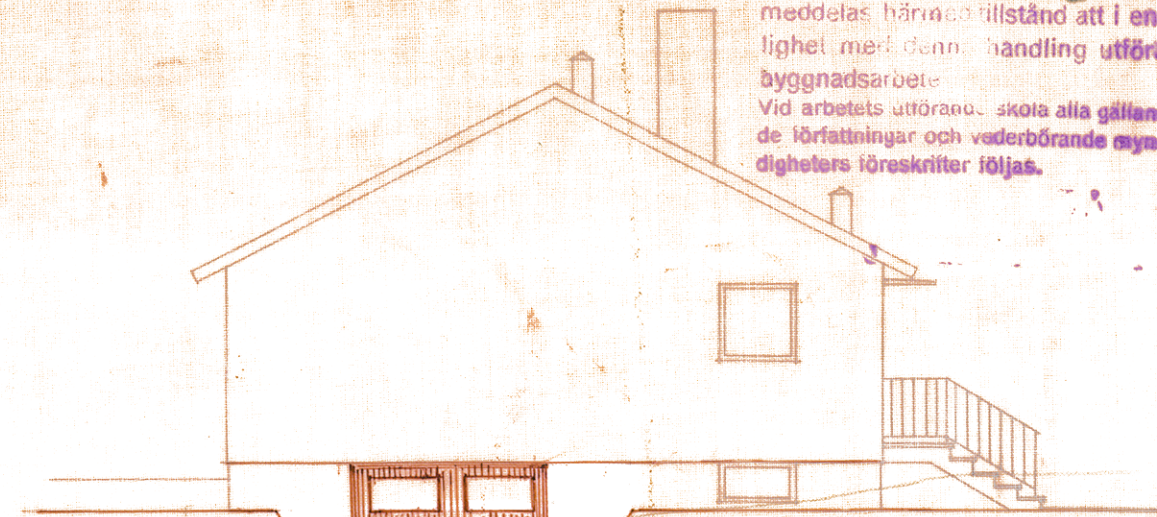

FASAD MOT SÖDER

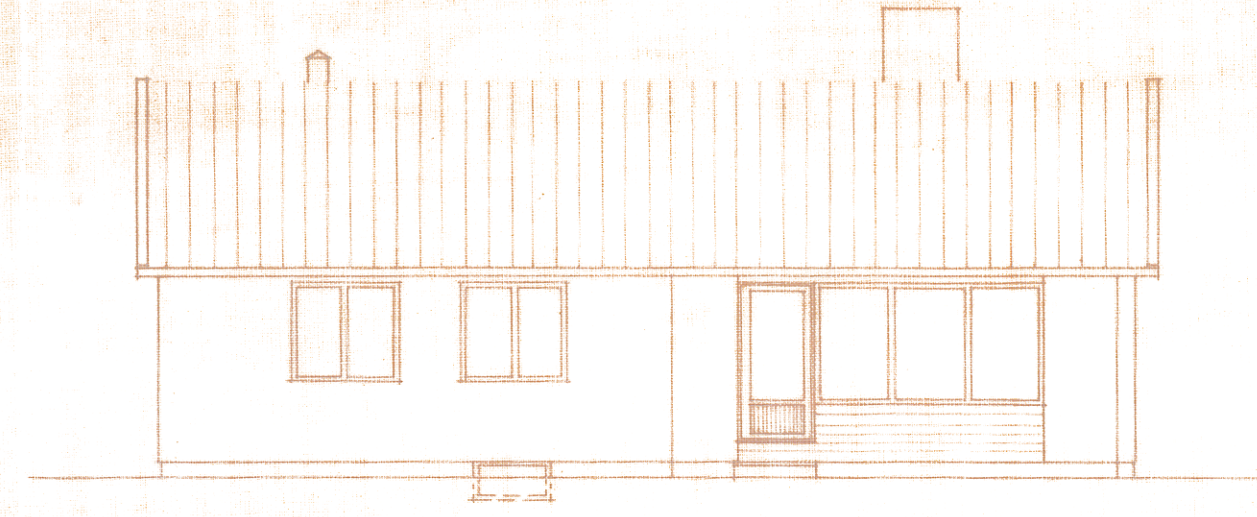

FASAD MOT VÄSTER

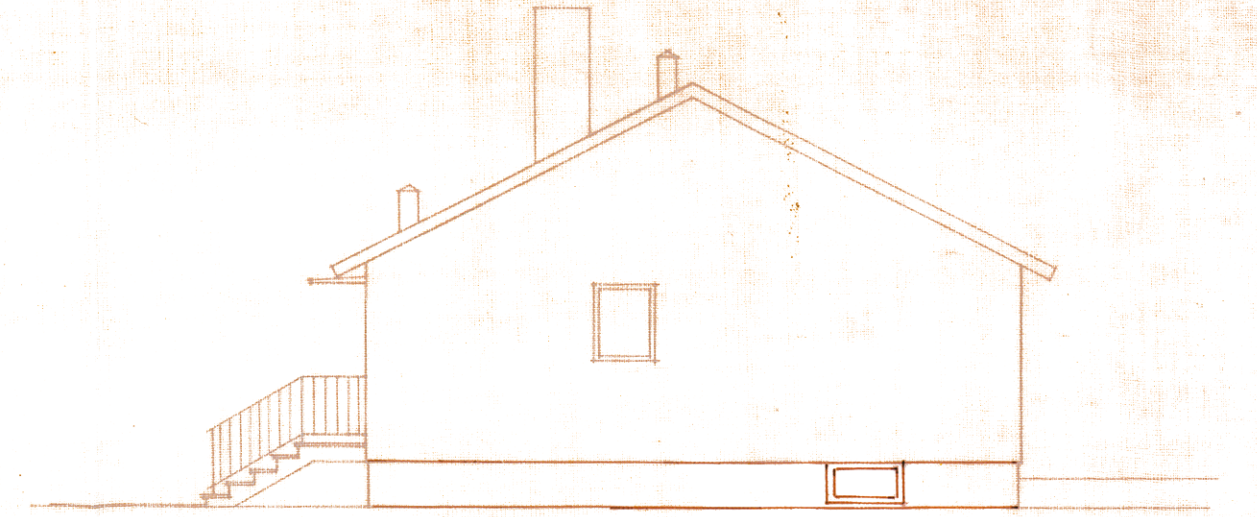

FASAD MOT NORR

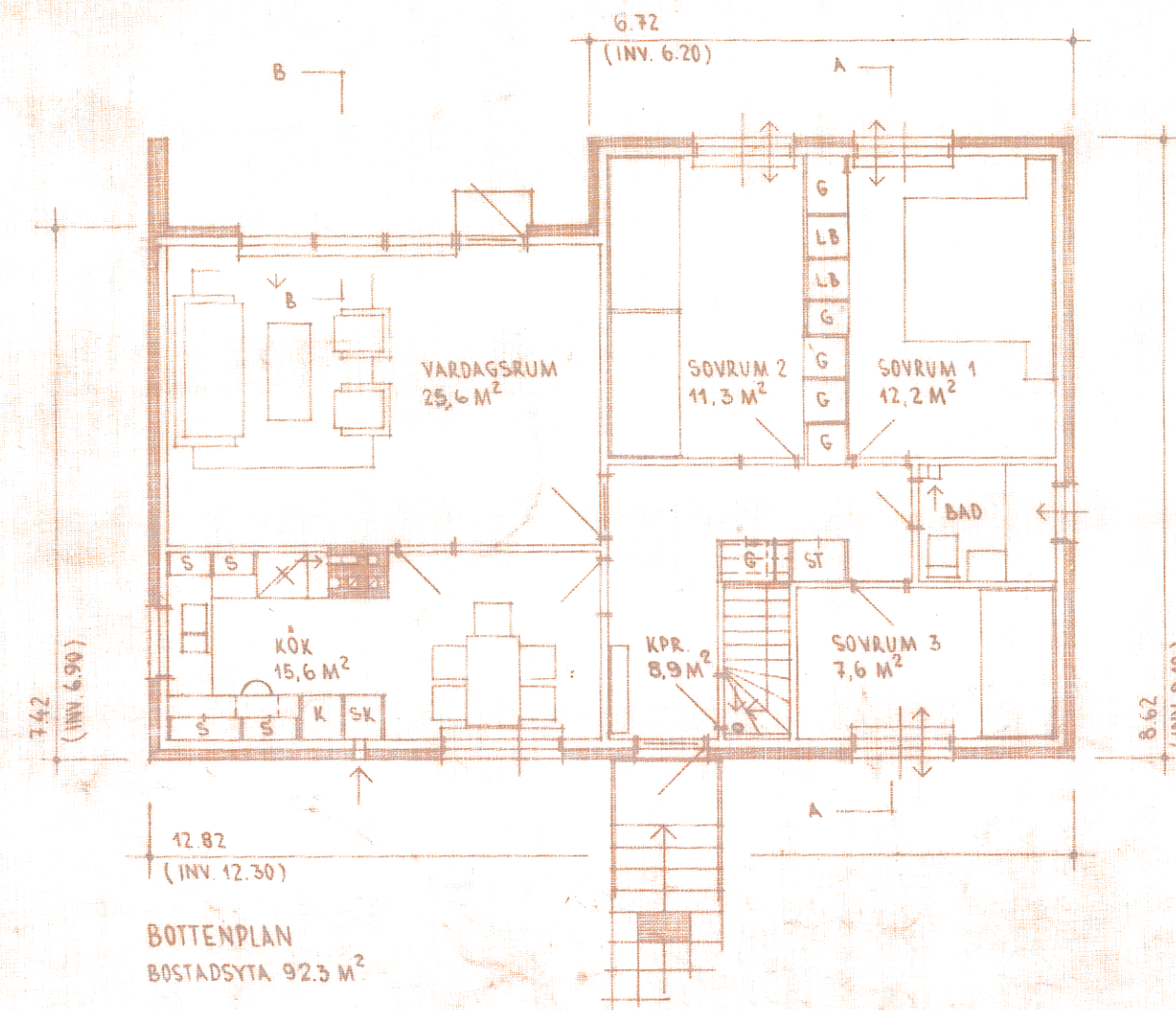

BOTTENPLAN  
 BOSTADSYTA 92,3 M<sup>2</sup>

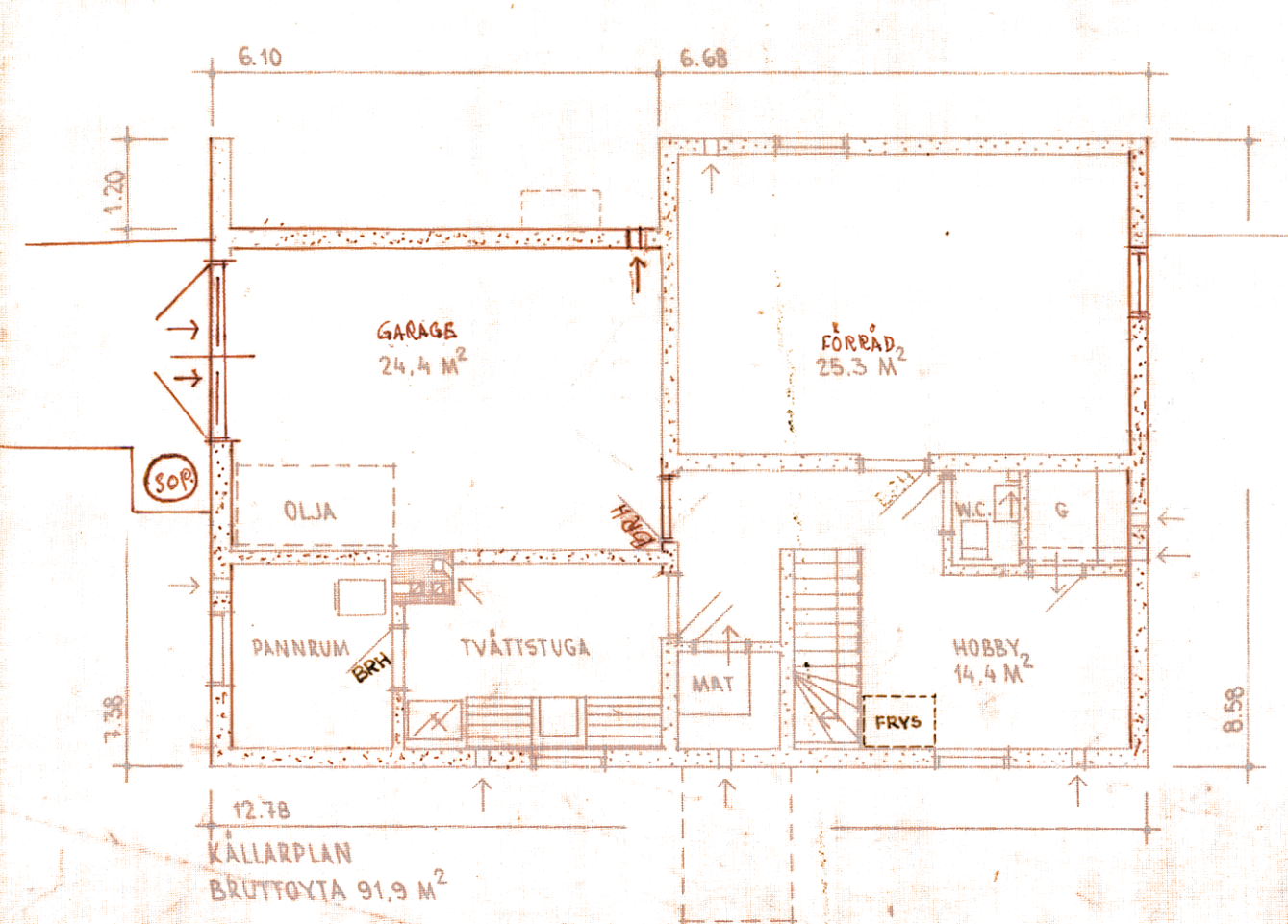

KÄLLARPLAN  
 BRUTTOYTA 91,9 M<sup>2</sup>

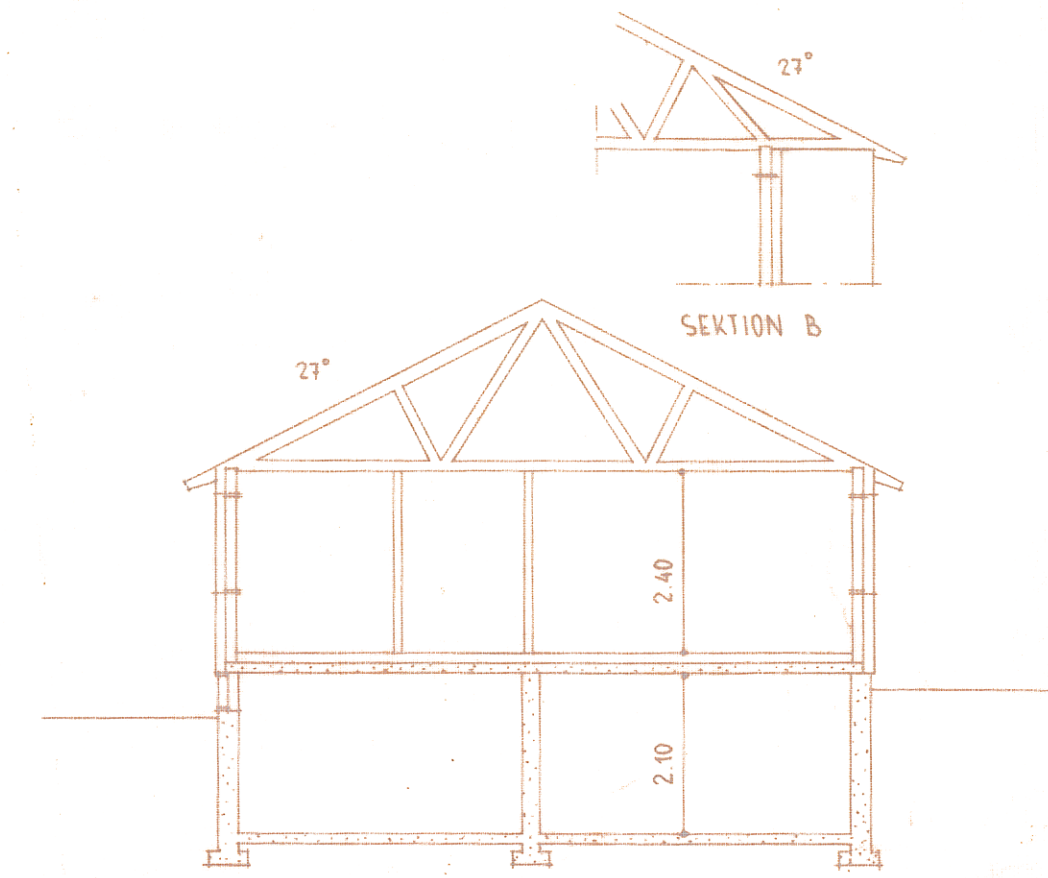

SEKTION A

SEKTION B

- TRÄ
- TEGEL
- BETONGHÅLSTEN
- (VÄGG 18)

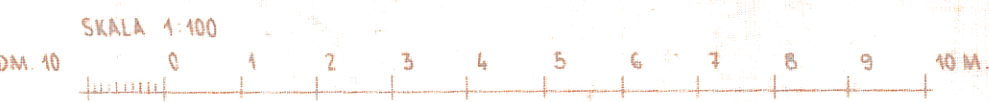

RITNING TILL NYBYGGNAD Å TOMT NR 7 I KV. DALEN, BORRBY KOMMUN

Reproduktion utförd på ljuskopieringsväv C-N. Metod och material godkänt av Statens Provningsanst. för arkivritningar till bostadshus med högst två lägenheter eller annan mindre byggad. betygar  
**AB HULTSFREDS-INDUSTRIERNA**  
 Hultsfred den 2.4.1964 E. Jansson  
 BÖR EJ ONÖDIGTVIS UTSÄTAS FÖR LJUS.

HULTSFRED DEN 1.4.64  
 HULTSFREDS-INDUSTRIERNA

E. Sundvall

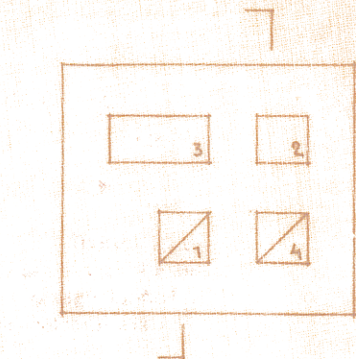

OVAN NOCK

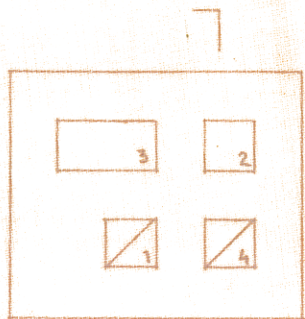

SKÄRNING I VINDSBJÄLKLÄG

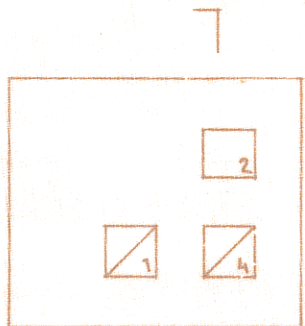

SKÄRNING I BOTTENBJÄLKLÄG  
SKALA 1:20

- |   |          |      |            |
|---|----------|------|------------|
| 1 | RÖKRÖR   | FRÅN | PANNRUM    |
| 2 | IMRÖR    | "    | TVÄTTSTUGA |
| 3 | "        | "    | KÖK        |
| 4 | RESERVÖR | "    | TVÄTTSTUGA |

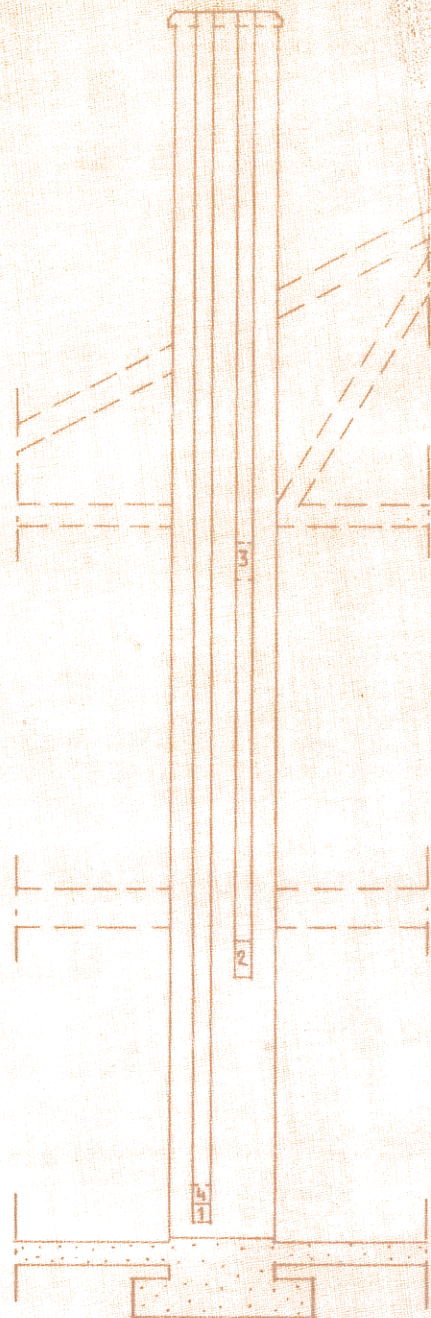

LÅNGDSEKTION  
SKALA 1:50

HULTSFRED DEN 1.4.64  
HULTSFREDS-INDUSTRIERNA.

KL

Borrby den 17 juli 1961

Till

Byggnadsnämnden i Borrby

Borrby

Jag får härmed anhålla om förhandsbesked huruvida byggnad i enlighet med bifogad ritning får uppföras på tomt nr 7, kv. Dalen, Borrby.

Då jag har för avsikt att uppföra byggnaden under innevarande år, vore jag tacksam för besked snarast.

Högaktningsfullt

*Signe Assarsson*

-----  
Signe Assarsson

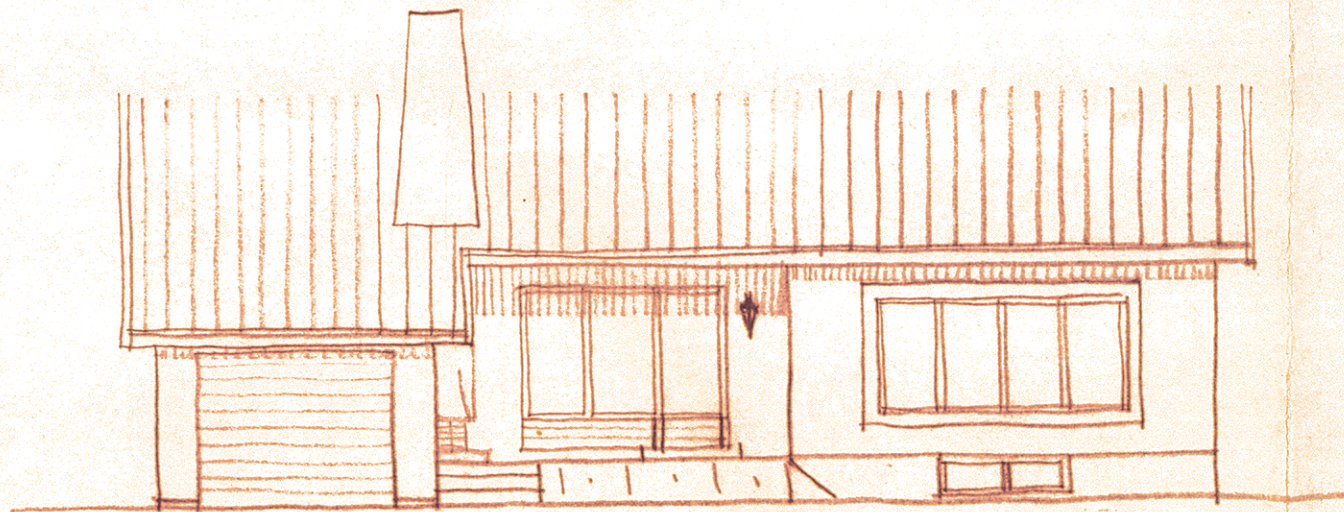

Fasad mot söder

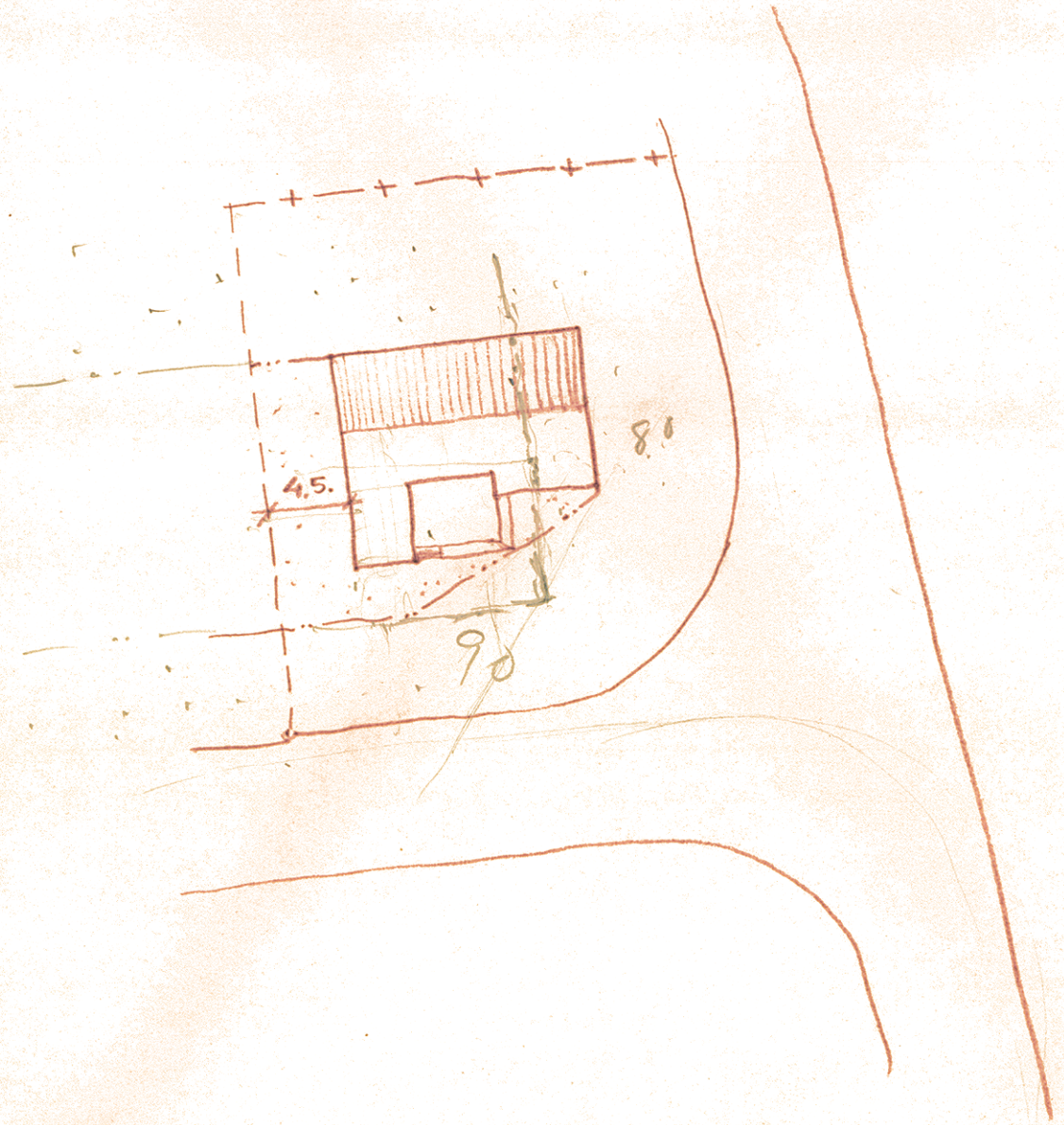

SKISS TILL VILLABYGGNAD  
TOMT 7 KV. DALEN; BORRBY.

*Lagaplan*



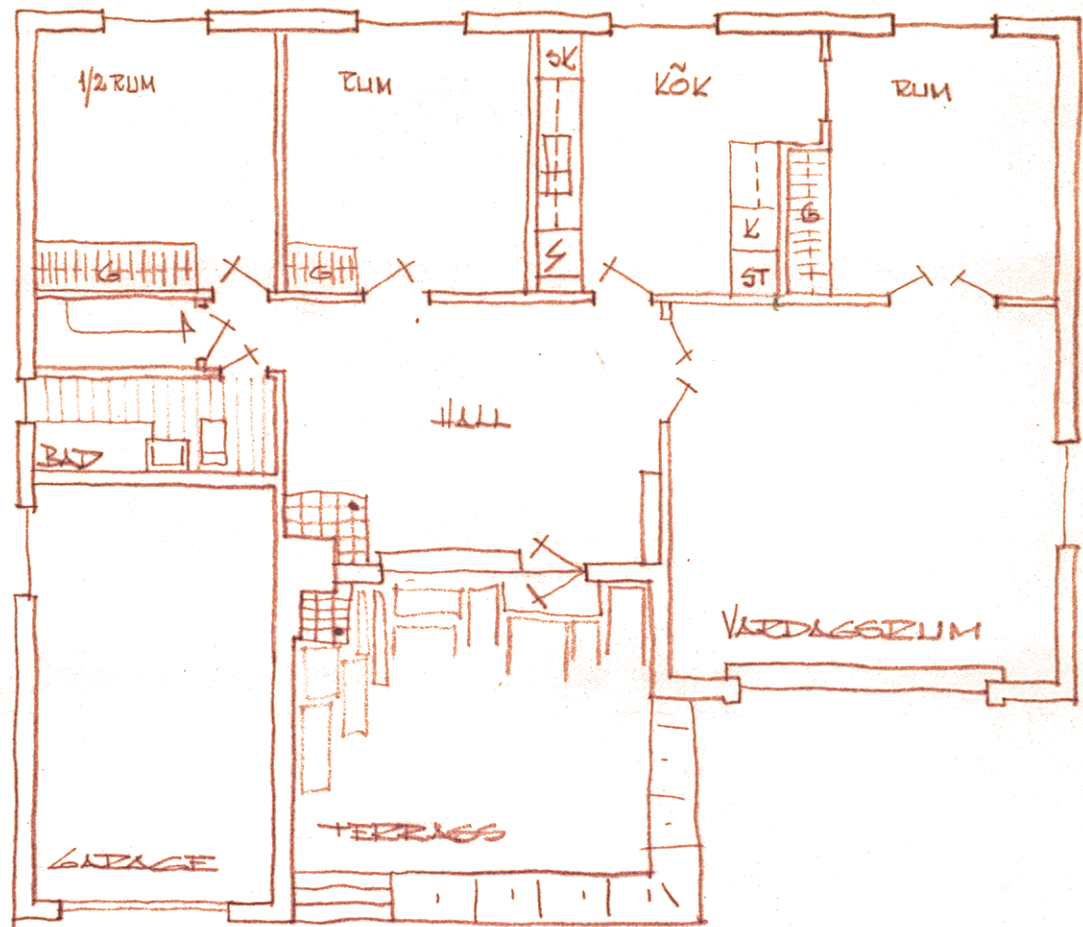

BOTTENPLAN.

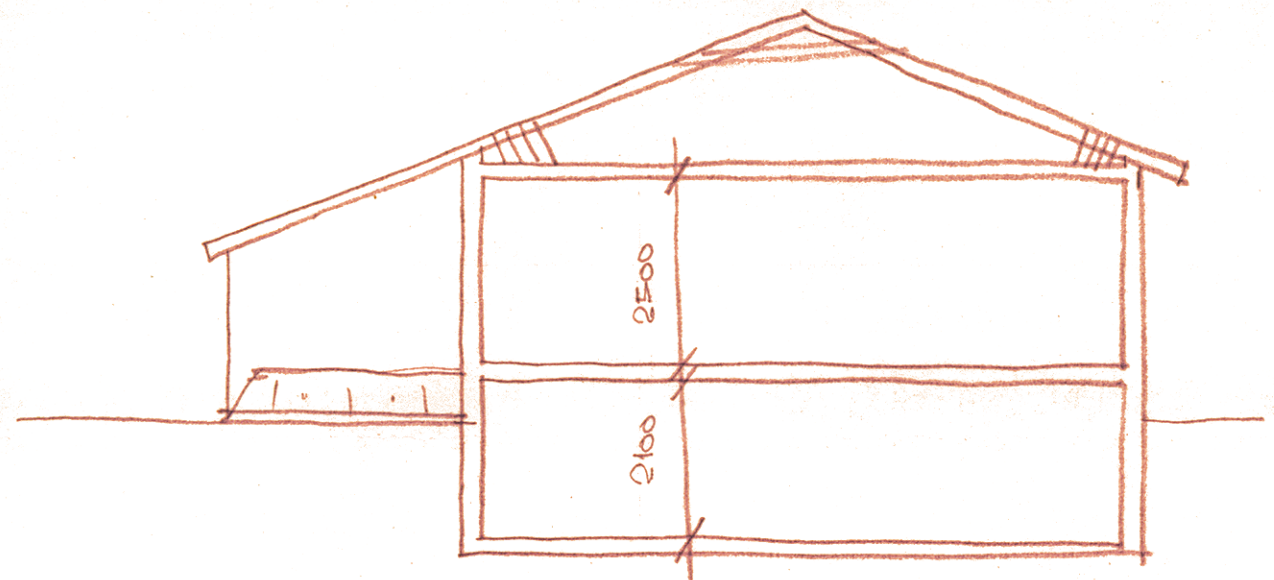

SEKTION.

SKISS TILL VILLYBYGGENAD  
TOMT 7 KV. TALEN; BOSTAD  
*Louise Blom*