

## Byggnadsnämnden

1979-10-08

11

Delgivning till

Sökande

SIAB Byggen AB  
 Box 512  
 291 25 KRISTIANSTAD

Sökandens telefon

## Byggnadslov

Ärende och beslut

§ 674

Dnr 1979.677

Simrishamn, Manen och Grimman, anordning för värmepump.

Byggnadslov beviljas.

Allmänna föreskrifter

- Kompletterande handlingar  
 Särskilda föreskrifter

Inkom den	Anm

Anmaning

Sökanden anmanas att om beslutet bevisligen underrätta grannar och andra, som kan beröras därav

Anmälningar

1. Påbörjande  
 2. Grundbottenbesiktning  
 3. Lägesbesiktning  
 4. Stombesiktning

Anmälan den	Besiktning den	Anm

6. Slutbesiktning

--	--	--

Granskning och besiktning, kr

Nybyggnadsakta, kr

Summa avg, kr

130:--

Avgifter

Underskrift



## Byggnadslov

## ARBETSBLAD

Tillsyn

Handläggande byggnadsinspektör

Datum

1979-10-08

677/1979

## Byggnadsplats och sökande

Fastighetens officiella beteckning	Församling
Fastighetens adress <b>Sinrishean, Hønen och Erisean</b>	
Sökandens namn <b>SIAS Byggen AS</b>	Telefon: arbetet
Postadress (utdelningsadress, postnummer och ortnamn) <b>Box 512, 392 25 KRISTIANSTAD</b>	Telefon: bostaden
Fastighetsägarens namn (om annan än sökanden)	

## Byggnadsföretag

Produktionskostnaden beräknas av sökanden

 överstiga 10 000 kronor understiga 10 000 kronor**anordning för värmepump**

## Statligt bostadslån

<input type="checkbox"/> söks samtidigt	<input type="checkbox"/> söks ej	<input type="checkbox"/> har sökts/beviljats	<input type="checkbox"/> kommer att sökas
---	----------------------------------	--	---

## Inkomna handlingar

Utöver ansökan

Datum anges ej för handling som inkommit samtidigt med ansökan

	Antal	Datum	Anteckn		Antal	Datum	Anteckn
Situationsplan				Installationsritning			
Byggnad				Ventilation			
Vatten, avlopp				Vatten, avlopp			
Lekutr, parkering etc				Konstruktionsberäkningar			
Planlösningar, fasader etc	3			Konstr-tekn huvudritning			
Teknisk beskrivning				Konstr-tekn byggritning			
Anmälan ansv arbetsledare				Grund			
Byggnad				Bjälklag			
Vatten, avlopp				Taklag			

## Byggnadslov

Beslutsfattare <i>Bu</i>	Datum <i>8/10-79</i>	Paragraf <i>674</i>	Datum för slutbesiktning/ärendets avskrivning <i>1305-</i>
-----------------------------	-------------------------	------------------------	---

Föreskrifter (besiktningar på omstående sida)

## Konsulter m fl

Namn och telefon

Arkitekt	Byggnadskonstruktör
VA	Ventilation

## Ansvarig arbetsledare

Namn och telefon

Allmänt	VA
---------	----

## Besiktningar

Föreskrift	Begärd den	Utförd den	Anteckningar (besiktningsbevis m m)
Påbörjande .....			
Grundbottenbesiktning			
Lägesbesiktning .....			
Stombesiktning .....		79.12.07	
VA-besiktning .....			
Slutbesiktning .....			

## Anteckningar

Datera och signera varje anteckning

~~79.10.22. Marken, garageplattor gjutes, nr 456 Sular gjutes hus nr 358~~

~~79.11.14 Bladk meddelat att plattor gjutes på hus 358~~

På kvarteret Marken är det hus nr 6 som monterat in värmevärmepump.

Byggnadslov

ANSÖKAN

Datum  
790918

SIMRISHAMNS KOMMUN  
Byggnadsnämnden

79. 10. 09.

Diarienummer 1979/677 Diarietitelhuslucka

Byggnadsnämnden

Simrishamns kommun

Byggnadsplats och sökande

Fastighetens officiella beteckning kv Manen och del av kv Grimman	<input type="checkbox"/> Jordbruksfastighet <input type="checkbox"/> Annan fastighet
Fastighetens adress Fuxgatan, Stallgatan och Ryttagatan	Församling
Sökandens namn och postadress SIAB Byggen AB, Box 512, 291 25 Kristianstad handl. Hans Lönnberg	Telefon 044 - 10 00 20
Fastighetsägarens namn (om annan än sökanden)	

Byggnadsföretag

Husbyggnadsföretag <input type="checkbox"/> Enfamiljshus <input type="checkbox"/> Tvåfamiljshus <input type="checkbox"/> Rad- eller kedjehus <input type="checkbox"/> Fritidshus	Annat tillval värmepump
<input type="checkbox"/> Hyres- och affärshus <input type="checkbox"/> Industribyggnad <input type="checkbox"/> Uthus	
Omfattning av husbyggnadsföretag <input type="checkbox"/> Helt ny byggnad <input type="checkbox"/> Till-/Påbyggnad <input type="checkbox"/> Ombyggnad/Ändringsarb <input type="checkbox"/> Schaktning till husbyggnad	
Annat byggnadsföretag <input type="checkbox"/> Plank, mur o d <input type="checkbox"/> Schaktning, fyllning <input type="checkbox"/> VA-installation <input type="checkbox"/> Fast cistern o d	
(Följande är tillämpligt endast inom vissa områden, t ex stadsplanområde)	
<input type="checkbox"/> Omfärgning av fasad <input type="checkbox"/> Skylt, ljusanordning <input type="checkbox"/> Upplag <input type="checkbox"/> Rivning av hus	

Byggnadsbeskrivning m m

Byggnadsbeskrivningen ifylls endast vid ny-, till- eller ombyggnad. Vid till- eller ombyggnad skall uppgifterna avse hela byggnaden. Se närmare förklaringar på omsläående sida.

Byggnadens ändamål	Bostäder, kvm 1)	Lokaler ovan mark			Lokaler under mark, kvm 2)	Antal bost-lägenheter 3)	garage-platser 4)	vän ovan mark 5)	vän under mark 5)	Ursprungl byggn-är 6)
		Totalt, kvm 2)	Däroav kontor, kvm 2)	Däroav butiker, kvm 2)						
Byggnadsnämndens ant										
Kostnaderna för byggnadsföretaget beräknas <input type="checkbox"/> överstiga 10 000 kronor <input type="checkbox"/> understiga 10 000 kronor	Statligt bostadslån <input type="checkbox"/> söks samtidigt <input type="checkbox"/> söks ej					<input type="checkbox"/> har sökts/beviljats <input type="checkbox"/> kommer att sökas				
Anteckningar										

Bilagor

Byggnadslovshandlingar <input type="checkbox"/> Situationsplan, byggnad o d <input type="checkbox"/> Situationsplan, ledningar i mark <input type="checkbox"/> Huvudritningar (arkitektoniska utformningen) <input type="checkbox"/> Byggritningar (konstruktioner) <input type="checkbox"/> Konstruktionshandlingar, VA-installation <input type="checkbox"/> Teknisk beskrivning, husbyggnad <input type="checkbox"/> Teknisk översiktsbeskrivning, VA-installation <input type="checkbox"/> Berörd grannes yttrande <input type="checkbox"/> Anmälan om ansvarig arbetsledare	Sökandens underskrift SIAB Byggen AB Hans Lönnberg e. u.		
Andra handlingar <input type="checkbox"/> Ansökan om statligt lån <input type="checkbox"/> Anmälan om anslutning till vatten och avlopp <input type="checkbox"/> Ansökan om tillstånd att anordna wc <input type="checkbox"/> Förhandsanmälan om livsmedelslokaler <input type="checkbox"/> Ansökan om tillstånd betr brandfarlig vara	Byggnadsnämndens anteckningar <b>TILLHÖR BYGGNADSNÄMNDENS I SIMRISHAMN BESLUT ENLIGT PROTOKOLL AV 79. 10. 08. 674 BETYGAR: JS</b>		
	Beviljat byggnadslov	Datum	Paragraf
	Tillåten byggnadsrätt för hyres- och affärshus enligt stads- eller byggnadsplan		
	Total våningsyta, kvm	Däroav i bottenvåning, kvm	

## Förklaringar till byggnadsbeskrivning

- 1) Här anges lägenhetsytan för bostäder. I lägenhetsytan inräknas inte ytan för ytterväggar, bärande innerväggar, skorstensstock o d samt — beträffande källarlöst hus — ej heller ytan för garage, pannrum och tvättstuga. Utrymme för trappa medräknas blott i det ena planet.
- 2) Här anges lägenhetsytan för lokaler. I fråga om småhus (inkl bostadsbyggnad på jordbruksfastighet) avses med lokaler sådana utrymnen (källare och andra biutrymnen) som ej ingår i bostadsytan. Om annan byggnad innefattar andra lokaler än för kontor och butiker, som anges särskilt, noteras vilken typ av lokaler det är fråga om.
- 3) Som bostadslägenhet räknas
  - a. bostad med eget kök eller kokvrå,
  - b. annan bostad med egen ingång från förstuga, trapphus o d.
- 4) Avser garageplatser belägna i byggnad. Hit räknas således ej biluppställningsplatser under skärmtak, på parkeringsdäck eller på tomtmark.
- 5) Anges i hela och halva våningar (t ex 1, 1½, 2, 2½, 3). Beträffande småhus iaktas följande. Våningsplan motsvarande 20 % av byggnadsytan eller mindre medräknas inte vid beräkningen av antalet våningsplan. Suterrängplan anges som halv våning ovan mark och halv våning under mark om suterrängplanet upptar mer än 20 % men mindre än 75 % av byggnadsytan samt som hel våning ovan mark om planet upptar 75 % av byggnadsytan eller mera. Inredd vind räknas som halv våning om vinden motsvarar mer än 20 % men mindre än 75 % av byggnadsytan. Motsvarar den 75 % av byggnadsytan eller mera räknas den som hel våning.
- 6) Anges (om det är känt) endast då ansökan avser ändring av befintlig byggnad.

Byggnadsnämnden  
T. 10 00 00 00  
19 10 00 00

19 10 00 00

Byggnadsnämnden

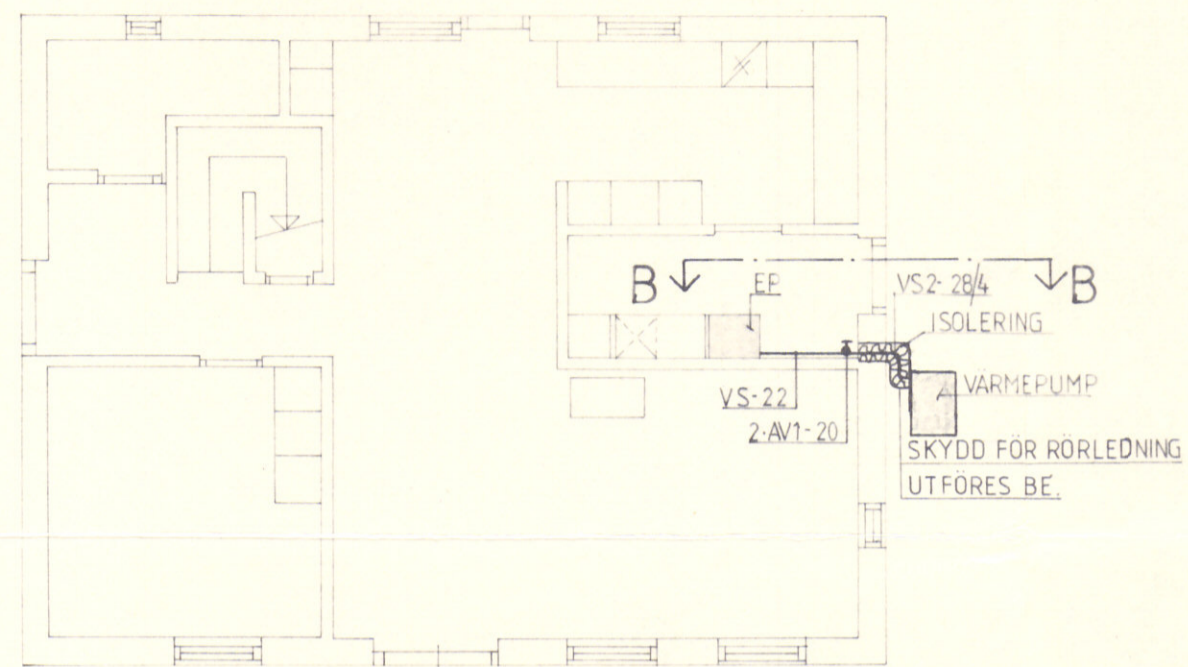

BOTTENPLAN HUS Y

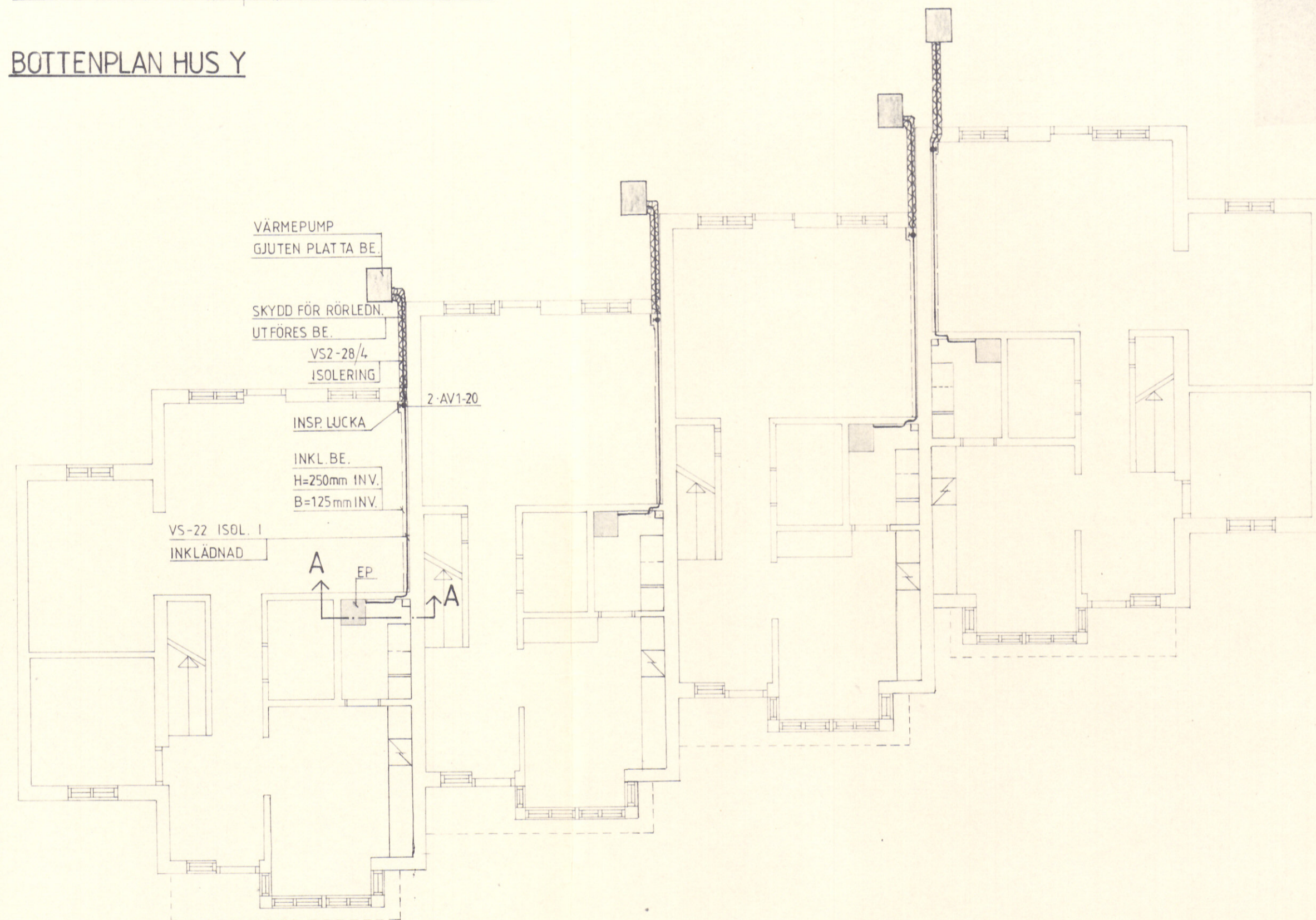

BOTTENPLANER BLOCK A-C

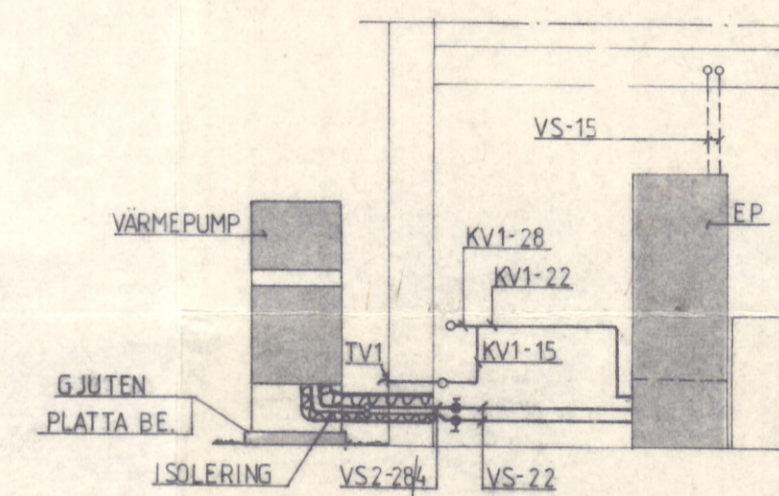

SEKTION B-B 150  
GÄLLER ÄVEN SPEGELVÄND

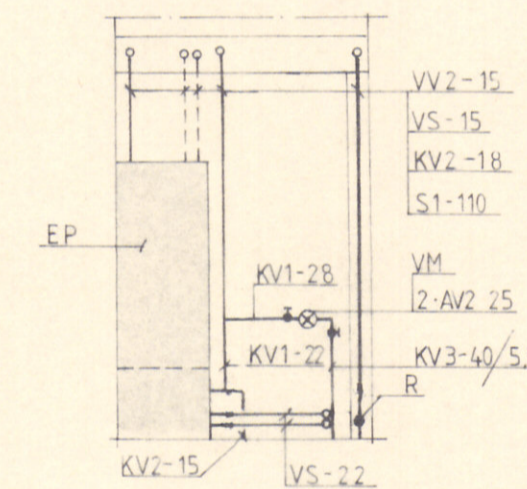

SEKTION A-A 1:50  
GÄLLER ÄVEN SPEGELVÄND

29.10.25  
Ändr. plac. godk.  
RA



A	VÄRMEPUMP	1979.10.02
REV.	REVIDERINGEN AVSER	SIGN. DATUM
ANT.		SKALA
		1:100, 1:50
		RITAD
		BGA RA
		GODKÄND
		<i>[Signature]</i>
		DATUM
		1979.09.12
		RITNING NR
		79096-12 A

KV. MANEN o KV. GRIMMAN  
SIMRISHAMN KOMMUN  
ENFAMILJSHUS HUS Y o RADHUS BLOCK A o C  
BOTTENPLANER o SEKTIONER  
VÄRMEPUMPSANL.

SIAB BYGGEN AB  
Box 512 291 25 KRISTIANSTAD Tel. 044/10 00 20