



2017-00582350 201 SKÅNE 11-16

Karta

2003-04-15

Ärende

Avstyckning från Kristinehov 1:1 (Krondahls)
Tomelilla kommun

Pia Stjernfeldt

Pia Stjernfeldt

Förrättningslantmätare

Aktbilaga KA

Ärendenr: M021670

Fastighetsrättslig beskrivning, se Beslut, aktbilaga BR.

Teknisk beskrivning:

Koordinatförteckning

Pkt	X	Y	Markering
370	6177667.86	1385606.13	Rör i mark
371	6177677.53	1385617.72	Rör i mark
372	6177645.44	1385621.67	Rör i mark
373	6177683.78	1385663.56	Rör i mark
374	6177704.66	1385656.54	Rör i mark
375	6177656.00	1385599.08	Rör i mark
376	6177711.45	1385612.26	Rör i mark

Framställd genom: Nymätning

Koordinat kvalitet: Inre 50 mm, Yttre 600 mm

Koordinatsystem: RT 90 2.5 GON V 0:-15

Registerkarta: 02357

Teckenförklaring:

- Ny Fastighetsgräns
- Ny Fastighetsbeteckning
- Gränspunkt
- Bostadshus
- Uthus
- Väg
- Bäck

Nya gränser: 371-376-374-373-371-370-375-372-373

+ KRISTINEHOV

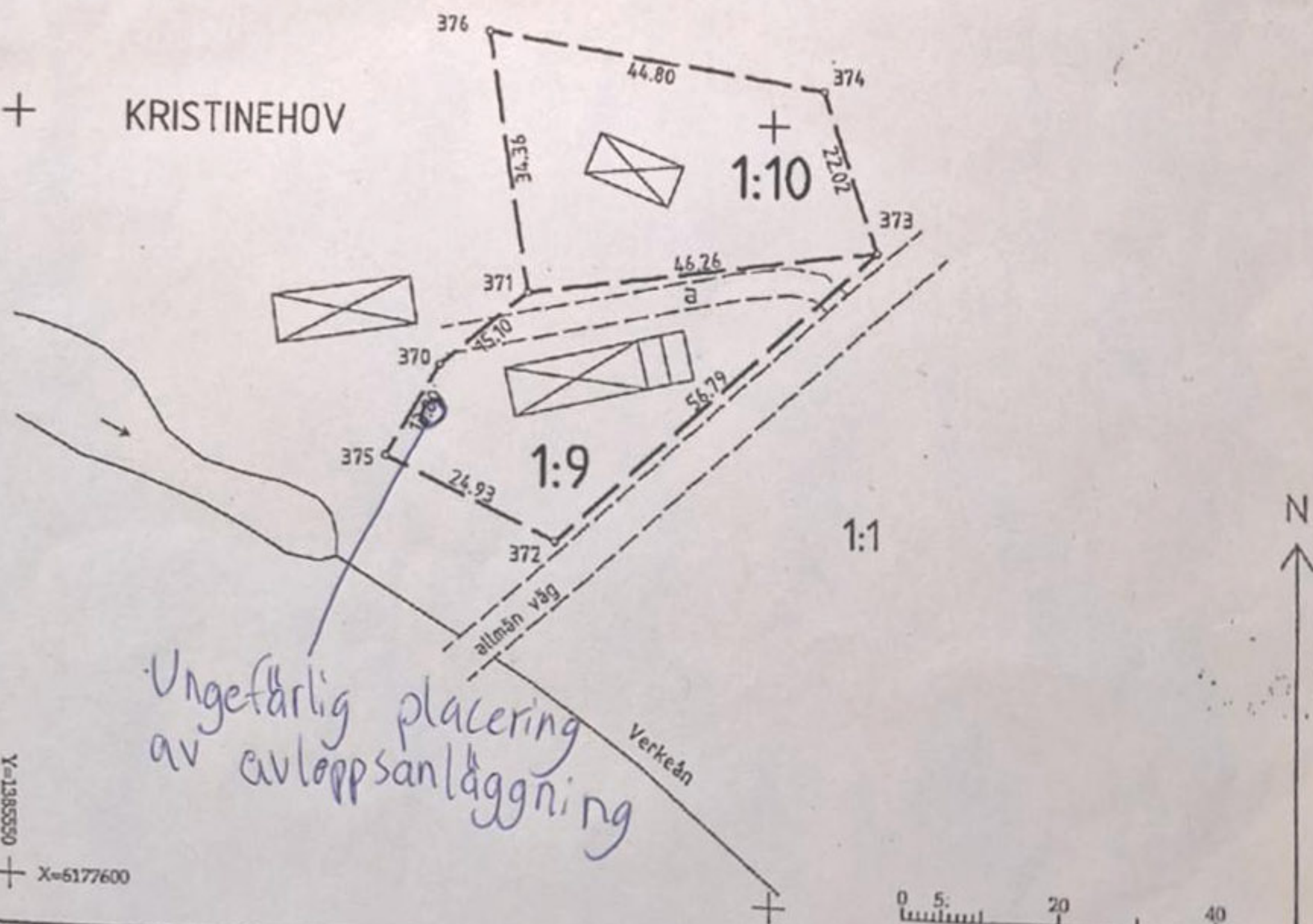

Y=1385550
X=6177600

0 5 20 40
Meter
Skala 1:1000

D-2017-00582350 2017-11-16
SERVITUTSAVTAL

Undertecknade [redacted] Kristinehov 109, 273 57 Brösarp, ägare till fastigheterna Tomelilla Kristinehov 1:9 och Tomelilla Kristinehov 1:10 medger härmed att avloppsanläggning belägen på fastigheten Tomelilla Kristinehov 1:9, stadigvarande brukas av ägare till fastigheten Tomelilla 1:10, se bifogad kartsbild. Samtliga framtida kostnader hänfödda till avloppsanläggningen delas lika mellan lagfarna ägare av ovan nämnda fastigheter, det vill säga periodiska kostnader så som tömning, samt kostnader för reparationer och underhåll. Kostnader för reparationer och underhåll av avloppsstammar inom de två respektive fastighetsgränserna svarar de lagfarna ägarna egenhändigt för.

Detta avtal skall således registreras, som belastande servitut i fastigheten Tomelilla Kristinehov 1:9 och, som förmånsservitut i fastigheten Tomelilla Kristinehov 1:10.

/Kristinehov 2017-11-01/

För Tomelilla Kristinehov 1:9, tjänande fastigheten

[redacted]
[redacted]

Förestående egenhändiga namnteckningar bevitna:

[redacted]
[redacted]

[redacted]
[redacted]

/Kristinehov 2017-11-01/

För Tomelilla Kristinehov 1:10, härskande fastigheten

[redacted]
[redacted]

Förestående egenhändiga namnteckningar bevitna:

[redacted]
[redacted]

[redacted]
[redacted]