

ANSÖKAN

Datum

Sök 9/8 65
D. nr. 169/65

Byggnadsnämnden i Simrishamn

Byggnadsplats och sökande

Fastighetsbeteckning (kvarter och tomtnr, stadsägornr eller annan beteckning)

Druvan nr 8

Fastighetsadress (stadsdel, gatuadress eller motsvarande)

Peder Mörks väg nr 8

Sökandens titel, namn, post- och telefonadress

Målare Johan Erik Svensson, Simrishamn

Tel. 10338

Husbyggnad

 En-/Två-familjshus
 Fler-familjshus
 Fritidshus
 Uthus

Annat husbyggnadsföretag

Garagebyggnad

 Omfattning
 Helt ny byggnad
 Till-/Påbyggnad
 Ombyggnad/Ändringsarb
 Schaktning till husb-företag

Annat byggnadsföretag

 Plank, mur o d
 Schaktning, fyllning
 Fast cistern o d
 Upplag

IFöljande är tillämpligt endast inom vissa områden, t ex stadsplaneområde:

 Omfärgning av fasad
 Byte av tak-täckn-mat
 Skylt, ljusanordn
 Rivningsarbete

Övrigt

Statligt bostadslån

 söks samtidigt
 söks ej
 har sökts/beviljats
 kommer att sökas

Anmärkningar

 (Sökandens underskrift)

Bilagor

Byggnadslovshandlingar

 Situationsplan
 Huvudritningar (arkitektoniska utformningen)
 Konstruktionsritningar
 Värme-, ventilations- och sanitetsritningar
 Teknisk beskrivning
 Anmälan om utsedd arbetsledare
 Ansökan om tillstånd betr brandfarlig vara

Byggnadsnämndens anteckn

Andra handlingar

 Ansökan om statligt lån
 Ansökan om anslutning till vatten och avlopp
 Ansökan om tillstånd att anordna wc
 Förhandsanmälan om livsmedelslokaler
 Säkerhet för gatukostnadsersättning

Vidaresänd den

Byggnadsnämndens anteckningar

Kemist. med uppgift om ausvan; arbets-
ledare.

avg 10+10:—

Den här beskrivningen utgör underlag för byggnadsnämndens och låneorganets tekniska granskning. Den är ej tillräckligt detaljerad som underlag för entreprenadavtal.

Till ansökan om byggnadslov fogas beskrivningen i tre exemplar.

Till ansökan om ställigt bostadslån fogas beskrivningen liksom i tre exemplar. Gäller ansökan ombyggnad eller förbättring lämnas därjämte beskrivning i två exemplar av huset före upprustningen. Omfattar ansökan hus med olika utförande skall beskrivningen upprättas för vart och ett av husen.

TEKNISK BESKRIVNING

Nybyggnad
 Tillbyggnad
 Ombyggnad
 Förbättring
 Före
 Efter
 Före
 Efter

Beskrivningen avser <input type="checkbox"/> småhus <input checked="" type="checkbox"/> annan byggnad <input type="checkbox"/> M=mont-färdigt <input type="checkbox"/> P=plats-byggt		Inkom den	
Hustyp (ex enfamiljshus, kodjehus, radhus, lamellhus, punkthus) Garagebyggnad			
Antal hus	Antal lägenheter	Antal hela våningsplan	
Kommun Simrishamn		Länsbeteckn L	Fastighetsbeteckning Druvan nr 8
Hus litt			
Fastighetsadress Peder Mörks väg nr 8, Simrishamn			
Sökandens namn, adress och telefon Johan Erik Svensson, Peder Mörks väg nr 8			
Tel. 0414/10338			
Grund Grundlagt på <input type="checkbox"/> Berg <input type="checkbox"/> Grus <input type="checkbox"/> Sand <input checked="" type="checkbox"/> Lera <input type="checkbox"/> Morän		Grundlägg-djup 120 cm	
Grundläggningssätt (pålning, hel platta, utbredda plattor med dimension och betongkvalitet) Utbredda plattor 25x40 cm, bet. kv. 250 kg/m³ samt gjutet valv direkt på mark.		Yttervägg, gavelspets (utifrån räknat) <input type="checkbox"/> M <input type="checkbox"/> P	
Dränering 4" tegelrör runt byggnaden		20 cm siporexblock + puts	
Väggar Källarväggar		Lägenhetsskiljande vägg <input type="checkbox"/> M <input type="checkbox"/> P	
Källaryttervägg	Material	Tjocklek cm	Innervägg, trappomslutande <input type="checkbox"/> M <input type="checkbox"/> P
Husskiljande källarvägg		cm	
Bärande källarinnervägg		cm	Innervägg, bärande <input type="checkbox"/> M <input type="checkbox"/> P
Icke bärande källarinnervägg		cm	
Annan grundmur av bet. hålsten Värmeisolering i källaryttervägg		20 cm	Övriga innerväggar <input type="checkbox"/> M <input type="checkbox"/> P
Vattenisolering i källaryttervägg Cementbruk		K-värde	Bjälklag Bottenbjälklag <input type="checkbox"/> M <input type="checkbox"/> P
Sockelbeklädnad Cementbruk			
Bärande del <input checked="" type="checkbox"/> Yttervägg <input type="checkbox"/> Innervägg			<input type="checkbox"/> Över källare <input type="checkbox"/> Över kryp-utrymme <input type="checkbox"/> Direkt på mark
Våningsväggar Yttervägg, långsida (utifrån räknat) <input type="checkbox"/> M <input type="checkbox"/> P			Mellanbjälklag <input type="checkbox"/> M <input type="checkbox"/> P
		K-värde	Översta bjälkloget <input type="checkbox"/> M <input type="checkbox"/> P
Yttervägg, kortsida (utifrån räknat) 20 cm siporexblock + puts			Badrumsbjälklag: Värmeisolering Vattenisolering Golvbeläggning
		K-värde	
			Altanbjälklag: Värmeisolering Vattenisolering Golvbeläggning
		K-värde	

Trappor

Invändiga M P

Utvändiga M P

Yttertak

Takstef: M P

Taklutning, grader 9 grader

Typ, material, dimension 3/4" bräder 2x5" c/c 100 underhållsfri papp.

Underlagstak M P

Gipsplattor behandlade med brandsäker färg.

Takbeläggning Underhållsfri papp.

Yttertak över uppvärmt utrymme

K-värde

Fönster

2 glas 3 glas

Teknisk beskrivning av garage och förråd utanför huskroppen; anordning för inredningsbar vind m m

Se ovan

Byggnadsnämndens anteckningar

Vatten och avlopp anslutet till samhällets ledning Ja Nej

Byggnadslov erfordras ej är lämnat är icke lämnat Dispens tillstyrkt

Dispensen avser

Fastigheten rättsligt bildad Ja Nej

För området gäller stadsplan byggnadsplan avstyckningsplan

utomplansbestämmelser inga byggn-regl bestämmelser

För bestämmande av grundlägg-sättet erfordras markundersökning Ja Nej

Byggnadsritningar och teknisk beskrivning granskade för byggnadslov utan erinringar med erinringar enl bif ytt

den

Värmeinstallation

Pannskorsten M P

Tegel Gjutjärn Stål Annat

Rökkanal, area Vämeisäl utförande i övrigt

Panna i huset Fjärrvärmeverk Gemensam värmecentral Annat

Panna, typ antal effekt eldyta

Koks Olja Gas El

Annat

Oljeeldningsaggregat Högtryck Lågtryck Annat

Värmeledning Varmvatten Varmluft

Värmefördelning Själv-cirkulation Fläkt-cirkulation Pump-cirkulation

Värmeåterställ Radiatorer Varmluft-inblåsning Varmt golv Annat

Värmemätare, typ Varmvattenmätare, typ

Material i varmvattenledning Material i kallvattenledning

Material i servisleddning

Ventilation

Utsugning i självdrag Mekanisk ventilation

Ersättningsluft Vådr-fönster Springventil Vent (förvärmad luft)

Fönster med beslag Ventilade fönster Annat

Allmänna upplysningar

Huvudentreprenör

Ansvarig arbetsledare

Arkitekt

Byggnadskonstruktör

Vvs-konstruktör

Beskrivningen utförd av Undertecknad

Sökandens underskrift *John Erik Hansson* den 6-8.

John Erik Hansson

Ansvarig arbetsledare

ANMÄLAN

Datum

Byggnadsnämnden i Simrishamn

Byggnadsplats och anmälare

Fastighetsbeteckning

Druvan nr 8

Fastighetsadress

Peder Mörks väg nr 8

Anmälare (sökande av byggnadslov)

Johan Erik Svensson

Byggnadsföretag och ansvarig arbetsledare

Byggnadsföretag (art och omfattning)

Ansvarig arbetsledare (titel, namn, post- och telefonadress)

Sökande

Övrigt

Byggnadslov

sökes samtidigt
Beviljat byggnadslovs datum

har tidigare sökts
Byggnadsnämndens §

är beviljat
dnr _____ litt _____

Johan Erik Svensson
(Anmälarens underskrift)

ÅTAGANDE

Datum

Jag åtager mig uppdraget att vara ansvarig arbetsledare vid ovannämnda byggnadsföretag.

Johan Erik Svensson
(Ansvarige arbetsledarens underskrift)

Kompetensuppgifter (betygsavskrifter m m kan biläggas)

I förekommande fall skall kompetens att leda betongarbeten i klass I och II, murningsarbeten i klass I, arbeten med nitade, bultade eller svetsade stålkonstruktioner eller med friktionförband i stålkonstruktioner särskilt styrkas.

Enligt § 232 den 20.9.1965 blev ovanstående ansökan om ansvarig arbetsledare beviljad.

Simrishamn den 8 okt. 1965

På byggnadsnämndens vägnar:

Knut Petersson

Undertecknad ägare till fastigheten nr 10 i kv. Druvan inom Simrishamns Stad lämnar härmed vårt medgivande till att ägaren av fastigheten nr 8 i samma kvarter, Målaren Johan Erik Svensson och hans hustru, uppföra en garagebyggnad å sin fastighet enl. bifogade situationsplan.

Simrishamn den 1965

[Handwritten signature]
.....

[Handwritten signature]
.....

Bevittnas:

[Handwritten signature]
.....

[Handwritten signature]
.....

Undertecknad ägare till fastigheten nr 9 i kv. Druvan inom Simrishamns Stad lämnar härmed vårt medgivande till att ägaren av fastigheten nr 8 i samma kvarter, Målaren Johan Erik Svensson och hans hustru, uppföra en garagebyggnad å sin fastighet enl. bifogade situationsplan.

Simrishamn den 1965

Hanna Törke
.....

Bevittnas

Bo Nordberg
.....

Liljesjö
.....

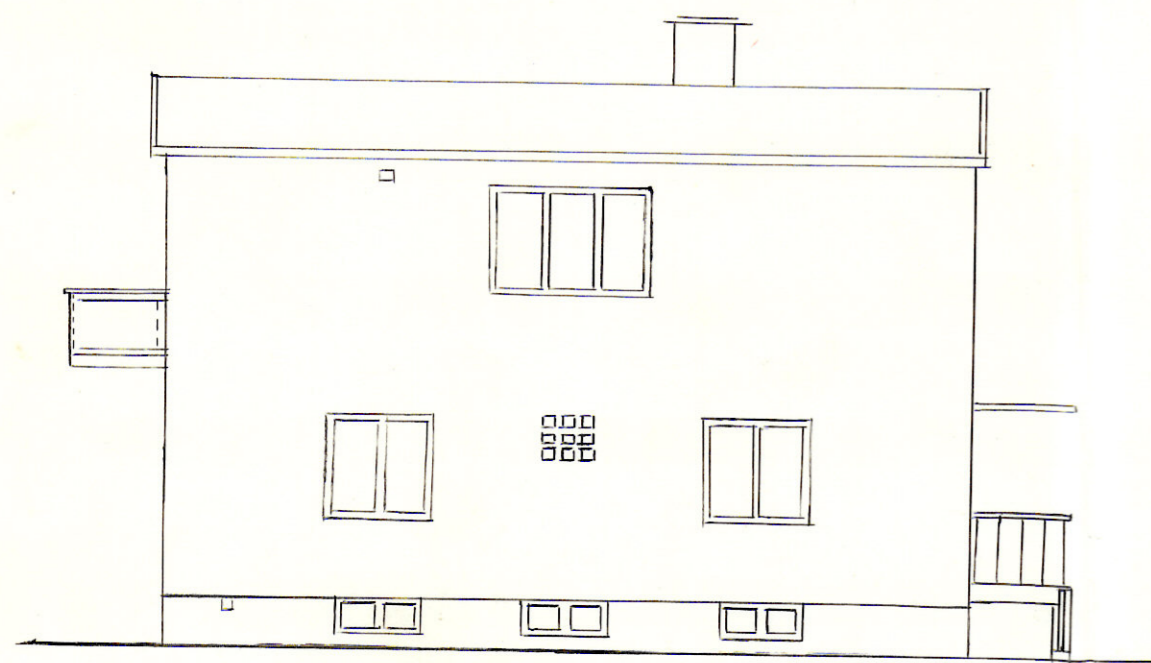

Fasad mot öster

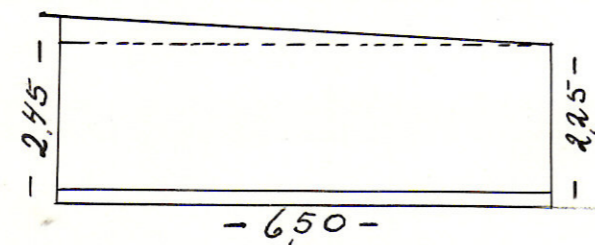

FAŠAD MOT NORR.

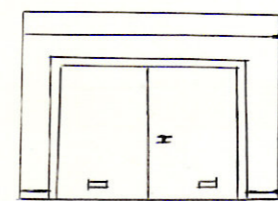

Fasad mot väster.

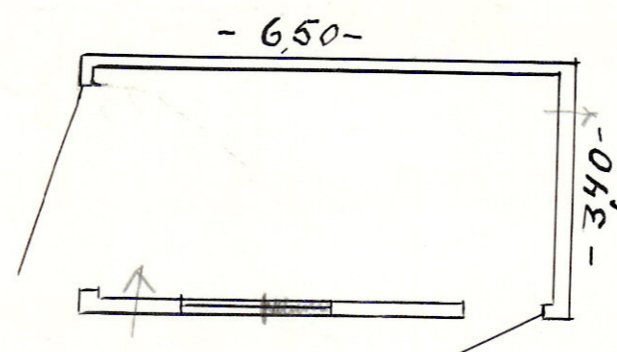

FASAD MOT SÖDER

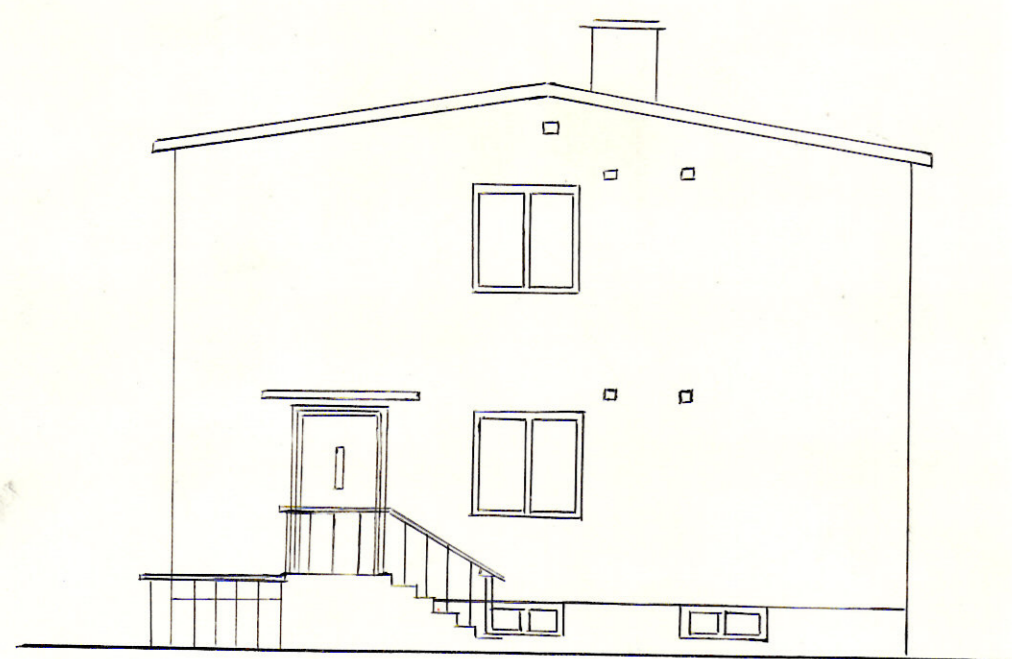

Fasad mot norr.

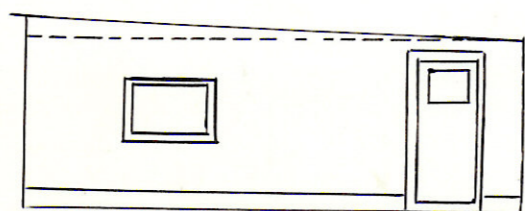

SKALA 1:100

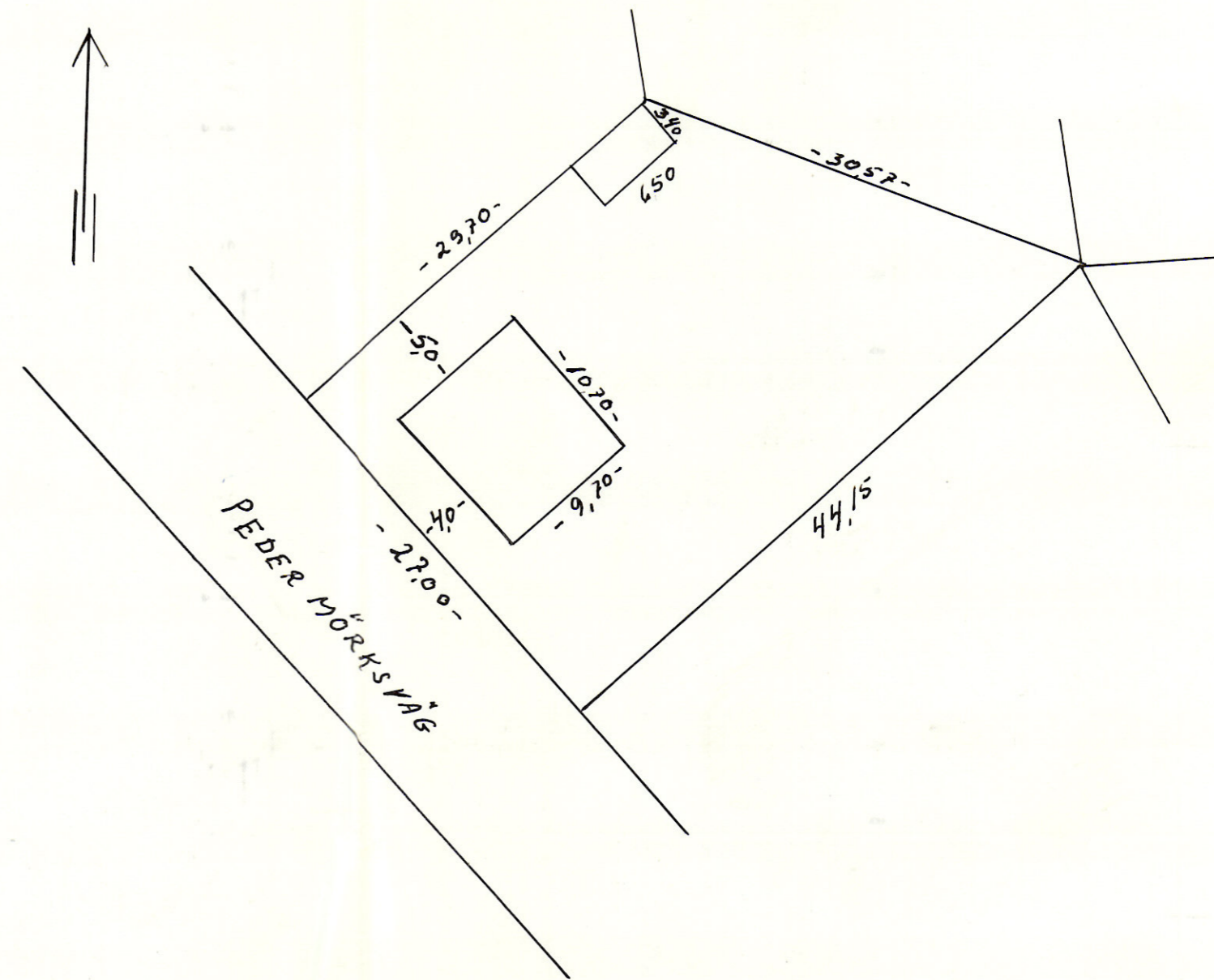

SKALA 1:400

Förslag till garagebyggnad på
fastigheten nr 8 i kv. DRUMMAN
i Simrishamn.

MAD 1965