

Byggnadslov

Tillhör Byggnadsnämndens prot. d. 17.1.66, § 11.

ANSÖKAN

Datum

17/12 1965

Ymk. 2^a 12.65
D. nr 359/65

Byggnadsnämnden i Simrishamn stad

Simrishamn

Byggnadsplats och sökande

Fastighetsbeteckning (kvarter och tomtnr, stadsägorn eller annan beteckning)

Tomt nr 4 i kv. Malen

Fastighetsadress (stadsdel, gatuadress eller motsvarande)

Brantevik

Sökandens titel, namn, post- och telefonadress

Ernst Pettersson, Simrisvägen 4 B, Simrishamn

10043

Husbyggnad

Annat husbyggnadsföretag

En-/Två-familjshus Fler-familjshus Fritidshus Uthus

Omfattning
 Helt ny byggnad Till-/Påbyggnad Ombyggnad/Ändringsarb Schaktning till husb-företag

Annat byggnadsföretag

Plank, mur o d Schaktning, fyllning Fast cistern o d Upplag

(Följande är tillämpligt endast inom vissa områden, t ex stadsplaneområde)

Omfärgning av fasad Byte av tak-täckn-mat Skylt, ljusorden Rivnings-arbete

Övrigt

Ställigt bostadslån

söks samtidigt söks ej har sökts/beviljats kommer att sökas

Anmärkningar

X

Ernst Pettersson

(Sökandens underskrift)

Bilagor

Byggnadslovshandlingar	Byggnadsnämndens anteckn	Andra handlingar	Vidaresänd den
<input checked="" type="checkbox"/> Situationsplan		<input type="checkbox"/> Ansökan om ställigt lån	
<input checked="" type="checkbox"/> Huvudritningar (arkitektoniska utformningen)		<input type="checkbox"/> Ansökan om anslutning till vatten och avlopp	
<input type="checkbox"/> Konstruktionsritningar		<input type="checkbox"/> Ansökan om tillstånd att anordna wc	
<input type="checkbox"/> Värme-, ventilations- och sanitetsritningar		<input type="checkbox"/> Förhandsanmälan om livsmedelslokaler	
<input checked="" type="checkbox"/> Teknisk beskrivning		<input type="checkbox"/> Säkerhet för gatukostnadsersättning	
<input type="checkbox"/> Anmälan om utsedd arbetsledare			
<input type="checkbox"/> Ansökan om tillstånd betr brandfarlig vara			

Byggnadsnämndens anteckningar

<i>A</i>	<i>Ansökan nr 48 om 351.</i>
----------	------------------------------

Denna beskrivning utgör underlag för byggnadsnämndens och länsorganets tekniska granskning. Den är ej tillräckligt detaljerad som underlag för entreprenadavtal.

Till ansökan om byggnadslov fogas beskrivning i tre exemplar.

Till ansökan om ställigt bostadslov fogas beskrivningen liksom i tre exemplar. Gäller ansökan ombyggnad eller förbättring lämnas därjämte beskrivning i två exemplar av huset före uppbyggnaden. Omfattar ansökan hus med olika utförande skall beskrivningen upprättas för vart och ett av husen.

TEKNISK BESKRIVNING

Nybyggnad Tillbyggnad Ombyggnad Förbättring
 Före Efter Före Efter

Beskrivningen avser <input checked="" type="checkbox"/> småhus <input type="checkbox"/> annan byggnad <input checked="" type="checkbox"/> M=monteringsfärdigt <input type="checkbox"/> P=platsbyggd Husstyp (ex. enfamiljshus, kedjehus, radhus, tomthuset) Enfamiljshus		Inkom till to/byn den	
Antal hus 1 Antal lägenheter 1 Antal hela våningsplan 1			
Kommun Sirrishamn Länsbeteckn L Fastighetsbeteckning Tomt nr 4 i kv. Malen Hus liti			
Fastighetsadress Brantevik			
Sökandens namn, adress och telefon Ernet Pattersson, Sirrisvägen 4B, Sirrishamn			
Grund Grundlagt på Grundläggningstyp <input type="checkbox"/> Berg <input checked="" type="checkbox"/> Grus <input type="checkbox"/> Sand <input type="checkbox"/> Lera <input type="checkbox"/> Morän		Yttervägg, gavelspets (utifrån räknat) <input type="checkbox"/> M <input type="checkbox"/> P Samma som yttervägg i övrigt.	
Grundläggningssätt (påläggning, hel platta, utbredda plattor med dimension och betongkvalitet) Utbredda grundplattor av betong K200 20x50 cm. Arm. 2 st. Ø 12 i uk.		Lägenhetsskiljande vägg <input type="checkbox"/> M <input type="checkbox"/> P	
Dränering 1 sträng 4" oglas. tegelrör.		Innervägg, trappomslutande <input type="checkbox"/> M <input type="checkbox"/> P	
Väggar Källerväggar Material Betonghålstén Tjocklek 25 cm Källaryttervägg cm		Innervägg, bärande <input type="checkbox"/> M <input type="checkbox"/> P	
Husskiljande källorvägg cm		Övriga innerväggar <input type="checkbox"/> M <input type="checkbox"/> P Samtliga väggar. 2" regler klätt på båda sidor med 5/8" panel och 15 mm porös träfiberskiva. I kök, hall, badrum klädes med masonite. Bjälklag	
Bärande källorinnervägg cm		Boltbjälklag <input type="checkbox"/> M <input type="checkbox"/> P	
Icke bärande källorinnervägg Lättbetong cm		Mellanbjälklag <input type="checkbox"/> M <input type="checkbox"/> P	
Annan cm Värmeisolering i källaryttervägg		<input checked="" type="checkbox"/> Över källare <input type="checkbox"/> Över kryp-utrymme <input type="checkbox"/> Direkt på mark 2"x8" bj. vid spännvidd under 3,6 meter. 3"x8" bj. vid spännvidd över 3,6 meter.	
Vattenisolering i källaryttervägg Avslämning med cementbruk samt strykning med asfalt till full täckning.		K-värde	
Sockelbeklädnad Slåtputs med cementbruk.		xxxxxxx Fri bärande fackverks- <input type="checkbox"/> M <input type="checkbox"/> P takstol 2" x 3" c/c 120 cm. Panel, porös resp. hårda träfiberskivor.	
Bärande del <input checked="" type="checkbox"/> Yttervägg <input checked="" type="checkbox"/> Innervägg Våningsväggar Gullringshus 27-40 Fasadtegel, asfaltboard, 70 mm mineralull, regler, 55 mm pal ank, papp, 15 mm porös träfiberskivor.		Badrumsbjälklag: trä <input type="checkbox"/> M <input type="checkbox"/> P Värmeisolering K-värde Vattenisolering Golvbeläggning plastmatad	
K-värde 0,34		Altanbjälklag: Värmeisolering Vattenisolering Golvbeläggning	
Yttervägg, kortsida (utifrån räknat) <input type="checkbox"/> M <input type="checkbox"/> P Samma som ovan		K-värde	

Trappor

Invändiga M P

Trä med linoleum och plastnos,

Utvändiga M P

Betong

Yttertak

Takstol: M P

Taklutning, grader **27** Typ, material, dimension

Fribärande fackverkstakstol 2"x7" e/c 120 cm,

Underlagstak M P

Panel, papp.

Takbeläggning **Läkt och taktegel.**

Yttertak över uppvärmt utrymme

K-värde

Fönster

2 glas 3 glas

Teknisk beskrivning av garage och förråd utanför huskroppen; anordning för inredningsbar vind m m

Garage uppföres med betonghållsten+ fasadtegel. Tak av trä med taktegel, ~~läkt~~ papp. Utbredda grundplattor av betong, hel platta. Gillestugan värmeisolerar i ytterväggar med 5 cm träullplattor eller likvärdigt samt isolerar golv.

Byggnadsnämndens anteckningar

Vatten och avlopp anslutet till samhällets ledning

Ja Nej

Byggnadslov

erfordras ej är lämnat är icke lämnat Dispens tillstyrkt

Dispensen avser

Fastigheten rättsligt bildad

Ja Nej

År

För området gäller

stadsplan byggnadsplan avslyckningsplan

utomplansbestämmelser inga bygn-regl bestämmelser

För bestämmande av grundlägg-sättet erfordras markundersökning

Ja Nej

Byggnadsritningar och teknisk beskrivning granskade för byggnadslov

utan erinringar med erinringar enl bif ylltrande

den

Värmeinstallation

Pannskorsten M P

Tegel Gjutjärn Stål Annot

Rökanal, area Värmeisol utförande i övrigt

Enligt BABS 1960

Panna i huset Fjärrvärmeverk Gemensam värmecentral Annot

Panna, typ

antal **1** effekt **1** eldyta **1,5 kvm**

Koks Olja Gas El

Annat

Oljeeldningsaggregat

Högtryck Lågtryck Annot

Värmemedium

Varmvatten Varmluft

Värmefördelning

Själv-cirkulation Fläkt-cirkulation Pump-cirkulation

Värmebärförel

Radiatorer Varmluftsinblåsning Varna golv Annot

Värmemätare, typ Varmvattenmätare, typ

Material i varmvattenledning **Koppar**

Material i kallvattenledning

Material i servisledning

Ventilation

Utsugning i självdrag Mekanisk ventilation

Ersättningsluft

Vädr-fönster Springventil Vent (förvärmad luft)

Fönster med bestag Ventilade fönster Annot

Allmänna upplysningar

Huvudentreprenör

Ansvarig arbetsledare

Arkitekt **Gullringshus AB**

Byggnadskonstruktör

Vvs-konstruktör

Beskrivningen utförd av

Sökandens underskrift **Simirshamn** 17/12 1965

den

X

Leif Piltanen

Teknisk beskrivning granskad för stolligt lån

utan erinringar med erinringar enl bif ylltrande

den

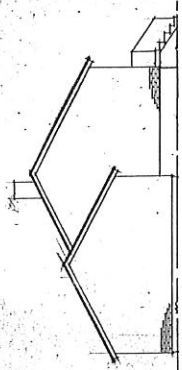

SÖDER

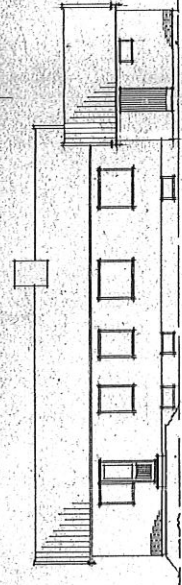

VÄSTER

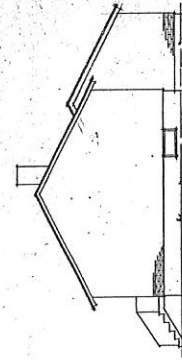

NÖR

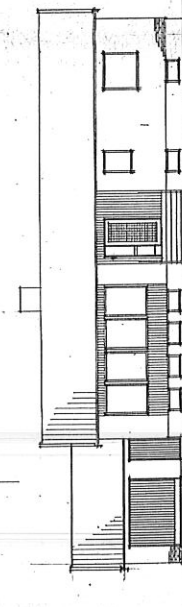

ÖST

- SÖRSTENSTÖLL 5x4 1:20
 1 KÖY-KÖR FR DÄNNA
 2
 3
 4
 5
 6
 7
 8
 9
 10
 11
 12
 13
 14
 15
 16
 17
 18
 19
 20
 21
 22
 23
 24
 25
 26
 27
 28
 29
 30
 31
 32
 33
 34
 35
 36
 37
 38
 39
 40
 41
 42
 43
 44
 45
 46
 47
 48
 49
 50
 51
 52
 53
 54
 55
 56
 57
 58
 59
 60
 61
 62
 63
 64
 65
 66
 67
 68
 69
 70
 71
 72
 73
 74
 75
 76
 77
 78
 79
 80
 81
 82
 83
 84
 85
 86
 87
 88
 89
 90
 91
 92
 93
 94
 95
 96
 97
 98
 99
 100

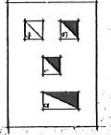

Reproduktion utövd på T. T. T.
 "Amsted 70 3 kronor, pappr
 750 mm lång
 Medel och eventuellt godkännande av Stadsbyggnadsnämnden i samråd med arkitekten. Detta gäller inte om det rör sig om en mindre byggnad eller om den är avsedd för ett annat ändamål.
 Utgåva 1952
 100 B GÖTTSCHEWITZS FÖR FÖR VÄRME

NYS - I TOMT NR. 4, IX MALLEN
 SKANSTEVIG
 SKANSTEVIG
 SKANSTEVIG

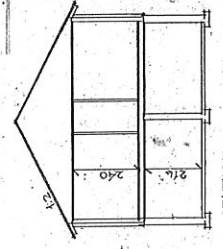

SEKTION

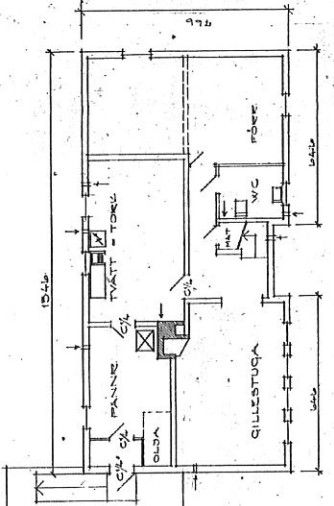

KÄLLARPLAN

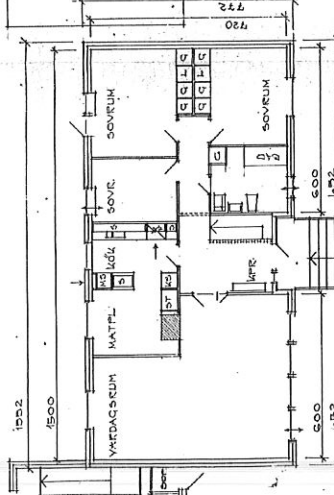

BOTTENPLAN

UTV. 462
 INV. 450
 UTV. 452
 INV. 440

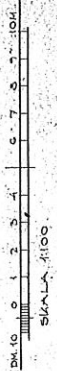

SKALA 1:100

Den här ritning är ej utgåva och får inte användas.
 ÖST
 VÄSTER
 SÖDER
 NÖR

Öst 1:1000
 Typ OX-106-750
 Riktning: Öst
 Skala: 1:100
 Färg: Svart
 G. U. P. I. N. G. S. R. U. S.